

ผลกาตด้าเนินงาน  
ส่วนสงเสดิมและพัฒนากาตด้า  
สัตว  
สำนักงานปลุสัตวเขต 6

# โครงการอาหารเสริม (นม) โรงเรียน

## สรุปผลการดำเนินงานโครงการอาหารเสริม (นม) โรงเรียน

ข้อมูล ณ วันที่ 10 กรกฎาคม 2563

สำนักงานปศุสัตว์เขต 6 ติดตาม  
การส่งนมโรงเรียน ในวันแรกของ  
การเปิดเรียน ภาคเรียนที่ 1/2563



	หน่วยนับ	เป้าหมาย	ผลงาน	ร้อยละ
โรงเรียน	แห่ง	5,452	5,452	100
นักเรียน	คน	598,643	598,643	100

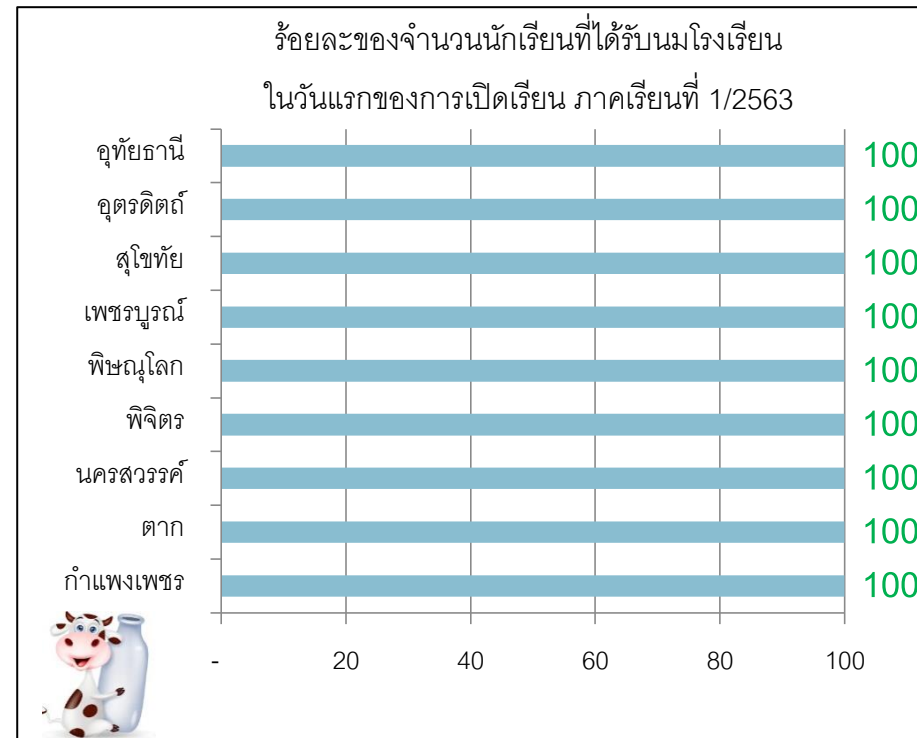

ขอขอบพระคุณผู้มีส่วนเกี่ยวข้องทุกท่านที่รวบรวมข้อมูลเพื่อรายงานให้กรมปศุสัตว์

# โครงการพัฒนาเกษตรกรสู่ Smart Farmer ประจำปี 2563

จังหวัด

พื้นที่ดำเนินการ  
9 จังหวัด

เป้าหมาย

- อบรม/พัฒนาเกษตรกร สู่ Smart Farmer 4 โครงการ
- เป้าหมาย จังหวัดละ 90 ราย (รวม 810 ราย)

ผลการดำเนินงาน

- อบรม/พัฒนาเกษตรกร ครบทั้ง 9 จังหวัด จำนวน 810 ราย คิดเป็น 100 %

เขต

พื้นที่ดำเนินการ  
9 จังหวัด

เป้าหมาย

- คัดเลือก Young Smart Farmer ฝึกงานประเทศ ญี่ปุ่น 2 ราย
- จัดซื้อวัสดุการเกษตร 2 ราย

ผลการดำเนินงาน

- คัดเลือก YSF จำนวน 2 ราย แล้ว คิดเป็น 100 %
- ดำเนินการจัดซื้อวัสดุการเกษตรให้เกษตรกร 2 ราย คิดเป็น 100 %

ตัวชี้วัด : ระดับความสำเร็จของการพัฒนาเกษตรกรให้เป็น Smart Farmer รอบ 2/2563

-เขต ดำเนินการสรุปคะแนน ปศจ. ในพื้นที่พร้อมแนบหลักฐานส่งกรมเรียบร้อยแล้ว

# โครงการศูนย์เรียนรู้การเพิ่มประสิทธิภาพการผลิตสินค้าเกษตร (ศพก.)

สรุปผลการดำเนินงานโครงการ ศ.พ.ก. ปี 2563

สำนักงานปศุสัตว์จังหวัด 9 จังหวัด จัดตั้ง  
ศูนย์ ศพก. เครือข่าย (ด้านปศุสัตว์) ประจำปี  
งบประมาณ พ.ศ. 2563 จำนวน 93 ศูนย์  
(เป้าหมาย 93 ศูนย์ คิดเป็นร้อยละ 100)

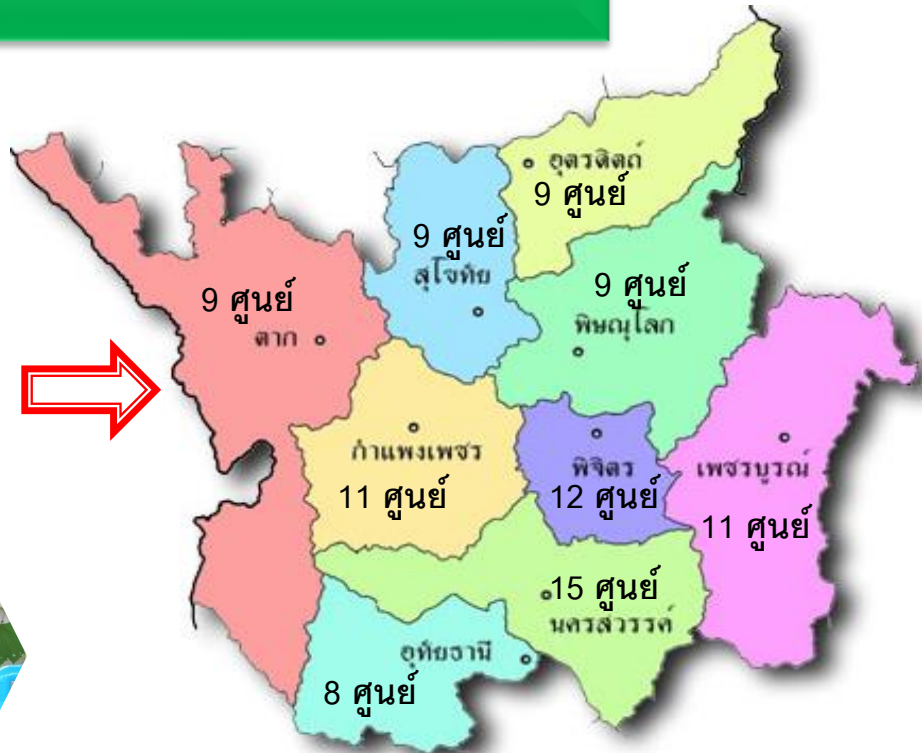

สำนักงานปศุสัตว์เขต 6 คัดเลือก ศูนย์ ศพก.  
เครือข่าย (ด้านปศุสัตว์) ดีเด่นระดับเขต ได้แก่ ศูนย์  
ศพก. ของ นางยุพาพร ไหวดี อำเภอชุมตาบง  
จังหวัดนครสวรรค์



# โครงการบริหารจัดการการผลิตสินค้าเกษตรตามแผนที่เกษตรเพื่อการบริหารจัดการเชิงรุก (Agri-map)

1.โครงการปรับเปลี่ยนพื้นที่ทำนาไม่เหมาะสม  
เพื่อส่งเสริมการประกอบอาชีพปศุสัตว์  
ระยะเวลา ดำเนินงาน 1 ส.ค. 59 – 30 ก.ย. 65

พื้นที่ดำเนินงาน 7 จังหวัด  
(ยกเว้นจังหวัดตาก พิจิตร)

เป้าหมาย

109 กลุ่ม เกษตรกร 843 ราย  
พื้นที่เข้าร่วมโครงการ 4,315 ไร่

- จังหวัดกำแพงเพชร 5 กลุ่ม 39 ราย (โคเนื้อ 3 กลุ่ม กระบือ 2 กลุ่ม)
- จังหวัดนครสวรรค์ 10 กลุ่ม 74 ราย (โคเนื้อ 10 กลุ่ม)
- จังหวัดพิษณุโลก 3 กลุ่ม 33 ราย (โคเนื้อ 3 กลุ่ม)
- จังหวัดเพชรบูรณ์ 21 กลุ่ม 159 ราย (โคเนื้อ 19 กลุ่ม กระบือ 1 กลุ่ม แพะ 1 กลุ่ม)
- จังหวัดสุโขทัย 56 กลุ่ม 447 ราย (โคเนื้อ 55 กลุ่ม กระบือ 1 กลุ่ม)
- จังหวัดอุดรดิตถ์ 11 กลุ่ม 88 ราย (โคเนื้อ 9 กลุ่ม กระบือ 1 กลุ่ม)
- จังหวัดอุทัยธานี 3 กลุ่ม 23 ราย (โคเนื้อ 1 กลุ่ม กระบือ 2 กลุ่ม)

2.โครงการปรับเปลี่ยนพื้นที่สำหรับ  
ปลูกพืชอาหารสัตว์ ปีงบประมาณ 2563

พื้นที่ดำเนินการ 8 จังหวัด  
(ยกเว้น จ.อุทัยธานี)

เป้าหมาย 750 ไร่

ผลงาน เกษตรกร 61 ราย พื้นที่จำนวน 526 ไร่

- กำแพงเพชร เป้าหมาย 100 ไร่ ผลงาน 37 ไร่
- ตาก เป้าหมาย 100 ไร่ ผลงาน 0 ไร่
- นครสวรรค์ เป้าหมาย 100 ไร่ ผลงาน 89 ไร่
- พิจิตร เป้าหมาย 100 ไร่ ผลงาน 40 ไร่
- พิษณุโลก เป้าหมาย 50 ไร่ ผลงาน 50 ไร่
- เพชรบูรณ์ เป้าหมาย 50 ไร่ ผลงาน 0 ไร่
- สุโขทัย เป้าหมาย 150 ไร่ ผลงาน 264.50 ไร่
- อุดรดิตถ์ เป้าหมาย 100 ไร่ ผลงาน 45.50 ไร่

# การแก้ไขปัญหาค้างคาวที่กิน

แผน 2 จังหวัด

ผล 2 จังหวัด

พื้นที่ดำเนินการ

3 อำเภอ  
2 จังหวัด

- 1.จังหวัดตาก ได้แก่ อำเภอเมือง และอำเภอท่าสองยาง
2. จังหวัดเพชรบูรณ์ ได้แก่ อำเภอเมือง

เกษตรกรจังหวัดตาก

- 1.อำเภอเมือง จำนวน 39 ราย  
ไก่พื้นเมือง จำนวน 32 ราย และหมูหลุม จำนวน 7 ราย
- 2.อำเภอท่าสองยาง จำนวน 36 ราย  
ไก่พื้นเมือง จำนวน 29 ราย และหมูหลุม จำนวน 7 ราย

เกษตรกรจังหวัดเพชรบูรณ์

- 1.อำเภอเมือง จำนวน 10 ราย ไก่ไข่ จำนวน 10 ราย



# การส่งเสริมด้านงานปศุสัตว์อินทรีย์

แผน 1 ราย



ผล 1 ราย

ศบส.อุทัยธานี

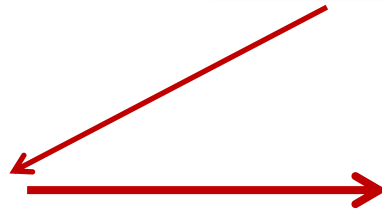

ไก่ไข่อินทรีย์ จำนวน 50 ตัว  
พื้นที่ 2 ไร่  
ผลผลิต สะสม 1,715 ฟอง  
ผลผลิต จำหน่ายภายในศูนย์ฯ



## โครงการฟาร์มโคเนื้อสร้างอาชีพ ระยะที่ 1 (ตั้งแต่ตุลาคม 2558 – กันยายน 2565 )

จังหวัด	เป้าหมาย		ผลการดำเนินงาน		จำนวนเงินกู้ของ กลุ่มเกษตรกร (บาท)	งบประมาณ ทั้งหมด (บาท)	เบิกจ่าย ทั้งหมด (บาท)	ร้อยละ
	กลุ่ม (กลุ่ม)	เกษตรกร (ราย)	กลุ่ม (กลุ่ม)	เกษตรกร (ราย)				
กำแพงเพชร	1	37	1	37	9,250,000	125,000	109,490	87.59
ตาก	1	20	1	20	5,000,000			
พิจิตร	1	8	1	8	2,000,000			
อุตรดิตถ์	2	40	2	40	10,000,000			
รวม	5	105	5	105	26,250,000			

\*\*\*\*\* **หมายเหตุ** : งวดที่ 2 ชำระเงินต้นพร้อมดอกเบี้ย ภายในวันที่ 31 ส.ค.2563 \*\*\*\*\*

### ผลการดำเนินงานโครงการฟาร์มโคเนื้อสร้างอาชีพ ระยะที่ 1

จังหวัด	จำนวนแม่โค (ตัว)	จำนวนลูกเกิด (ตัว)			มูลค่าลูกโค (บาท) เฉลี่ยตัว 10,000 บาท
		เพศผู้ (ตัว)	เพศเมีย (ตัว)	รวม (ตัว)	
กำแพงเพชร	185	128	117	245	2,450,000
ตาก	100	42	38	80	800,000
พิจิตร	40	55	39	94	940,000
อุตรดิตถ์	200	122	122	244	2,440,000
รวม	525	347	316	663	6,630,000





## บันทึกข้อความ

ส่วนราชการ กรมปศุสัตว์ (กองส่งเสริมและพัฒนาการปศุสัตว์) โทร. ๑ ๒๖๕๓ ๕๓๓๐

ที่ กษ ๐๖๑๔/ว ๓๑๐๔๑ วันที่ ๒๕ สิงหาคม ๒๕๖๓

เรื่อง ขอให้แจ้งองค์การเกษตรกรในการชำระหนี้ค้ำชื้อเงินโครงการฟาร์มโคเนื้อสร้างอาชีพ ระยะที่ ๑  
เขียน ปศุสัตว์ ๓๖

ตามที่กรมปศุสัตว์ ได้ดำเนินโครงการฟาร์มโคเนื้อสร้างอาชีพ ระยะที่ ๑ โดยใช้เงินกู้ยืม กองคลังพระราชวังเกษมศรา จำนวน ๓๐๐ ล้านบาท ระยะเวลาดำเนินโครงการ ๗ ปี (ปี ๒๕๕๘ - ๒๕๖๕) ระยะปลอดดอกเบี้ยโครงการ ๓ ปี (๑ ต.ค. ๒๕๕๘ - ๓๐ ก.ย. ๒๕๖๑) มีกำหนดชำระคืน งวดที่ ๑ ตามสัญญา กู้ยืมเงิน โครงการฯ ภายในวันที่ ๓๐ กันยายน ๒๕๖๒ สิ้นเงินค้ำชื้อกว่าร้อยละ ๒๕ ของวงเงินกู้ยืม หรือยอดดอกเบี้ยร้อยละ ๒ ของเงินต้น และกำหนดชำระคืน งวดที่ ๒ ภายในวันที่ ๓๐ กันยายน ๒๕๖๓ (แผนการ ชำระหนี้ปรากฏตามเอกสารที่แนบ) นั้น

จากสถานการณ์การแพร่ระบาดของโรคติดเชื้อไวรัสโคโรนา ๒๐๑๙ (Covid-19) ส่งผลกระทบต่อการค้าขายสัตว์ ภาคธุรกิจ และเศรษฐกิจโดยรวมของประเทศ อีกทั้งเกษตรกรผู้เลี้ยงโคเนื้อ ได้สูญเสียผลผลิตและรายได้จำหน่ายโคเนื้อไปต่างประเทศได้ ขาดสภาพคล่องในการประกอบอาชีพ รายได้ของกรมปศุสัตว์ได้รับนี้เหลือ ที่ กษ ๐๖๑๔/๑๕๕๓๐ ลงวันที่ ๒๔ พฤษภาคม ๒๕๖๓ เรื่อง ขอขยายระยะเวลาส่งคืนเงินโครงการฟาร์มโคเนื้อสร้างอาชีพ ไปยังกองบริหารงานกองทุนส่งเสริมเกษตรฯ คณะกรรมการส่งเสริมเกษตรกร สำนักงานเลขาธิการพระราชวังและสหกรณ์ กองบริหารงานกองทุนส่งเสริมเกษตรฯ ได้มีหนังสือ ที่ กษ ๐๖๑๔/๑๕๕๓๐ ลงวันที่ ๓๓ สิงหาคม ๒๕๖๓ แจ้งมติคณะกรรมการส่งเสริมเกษตรกร ครั้งที่ ๔/๒๕๖๓ ที่ประชุมเห็นชอบให้กรมปศุสัตว์ขยายระยะการชำระหนี้ค้ำชื้อกองทุนส่งเสริมเกษตรฯ โครงการฟาร์มโคเนื้อสร้างอาชีพ ระยะที่ ๑ ดังนี้

แผนการส่งชำระเงิน (เดิม)	แผนการส่งชำระเงิน (ใหม่)
งวดที่ ๑ วันที่ ๓๐ ก.ย. ๖๒	งวดที่ ๑ วันที่ ๓๐ ก.ย. ๖๔ (เริ่มต้นค้างชำระงวดที่ ๑)
งวดที่ ๒ วันที่ ๓๐ ก.ย. ๖๓	งวดที่ ๒ วันที่ ๓๐ ก.ย. ๖๕
งวดที่ ๓ วันที่ ๓๐ ก.ย. ๖๔	งวดที่ ๓ วันที่ ๓๐ ก.ย. ๖๕
งวดที่ ๔ วันที่ ๓๐ ก.ย. ๖๕	งวดที่ ๔ วันที่ ๓๐ ก.ย. ๖๖

กรณีการขยายเงินค้ำชื้อร้อยละ ๒ ของโครงการโคเนื้อสร้างอาชีพ ระยะที่ ๑ กองทุนส่งเสริมเกษตรกรวังเกษมศรา เบื้องต้น ซึ่งการขยายเงินค้ำชื้อขณะนี้อยู่ในขั้นตอนของสำนักงานคณะกรรมการกฤษฎีกาพิจารณาความเรื่องอำนาจหน้าที่ของคณะกรรมการกองทุนส่งเสริมเกษตรฯ ทางคณะกรรมการพิจารณาเป็นประการใดจะแจ้งให้ทราบต่อไป

ในการนี้ กรมปศุสัตว์ พิจารณาแล้ว เพื่อให้การดำเนินงานโครงการฯ เป็นไปตามขั้นตอนปฏิบัติ ที่ถูกต้อง ขณะนี้อยู่ระหว่างกรมส่งเสริมการเกษตรกระทรวงเกษตรฯ ครั้งที่ ๔/๒๕๖๓ ให้คณะกรรมการ ชำนาญการโครงการฟาร์มโคเนื้อสร้างอาชีพทราบ และมอบหมายให้สำนักกฎหมายพิจารณาดำเนินการจัดทำ ร่างบันทึกแนบท้ายสัญญาโครงการฟาร์มโคเนื้อสร้างอาชีพ ระยะที่ ๑ จึงให้ท่านชี้แจงทำความเข้าใจกับ สำนักงานปศุสัตว์จังหวัดที่ดำเนินโครงการฯ พร้อมทั้งกำกับติดตามการชำระหนี้ของเกษตรกรผู้กู้ยืม ดังนี้

๑. กรมปศุสัตว์ วิชาขยายระยะเวลาการชำระหนี้ให้กับเกษตรกรที่เข้าร่วมโครงการฯ งวดที่ ๑ (เริ่มต้นค้างชำระ หรือค้ำชื้อ) และงวดที่ ๒ ออกไปเป็นชำระหนี้ภายในวันที่ ๓๑ สิงหาคม ๒๕๖๔
  ๒. ในกรณีที่ต้องชำระหนี้ตามประมวลระเบียบชำระหนี้ตามแผนเดิม สามารถชำระเงินได้ ภายในวันที่ ๓๑ สิงหาคม ๒๕๖๓
- ทั้งนี้ แผนการชำระหนี้งวดที่ ๓ กรมปศุสัตว์จะนำหนังสือแจ้งเดือนเมื่อครบกำหนดระยะเวลา การชำระหนี้ต่อไป

จึงเรียนมาเพื่อทราบและดำเนินการ

นายสุพจน์ สนิ่งปาน  
รองอธิบดี ปฏิบัติราชการแทน  
อธิบดีกรมปศุสัตว์

(ต่อมา)

หนังสือ กรมปศุสัตว์ ที่ กษ 0614/ว 30041 ลว. 25 สิงหาคม 2563

เรื่อง ขอให้ชี้แจงองค์การเกษตรกรในการชำระหนี้ตามสัญญากู้ยืมเงินโครงการฟาร์มโคเนื้อสร้างอาชีพ

ระยะที่ 1

สรุปรายละเอียดได้ดังต่อไปนี้

แผนการชำระเงิน(เดิม)	แผนการชำระเงิน(ใหม่)
* งวดที่ 1 วันที่ 30 ก.ย. 62	* งวดที่ 1 วันที่ 30 ก.ย. 64 (เงินต้นค้างชำระงวดที่ 1)
* งวดที่ 2 วันที่ 30 ก.ย. 63	* งวดที่ 2 วันที่ 30 ก.ย. 64
* งวดที่ 3 วันที่ 30 ก.ย. 64	* งวดที่ 3 วันที่ 30 ก.ย. 65
* งวดที่ 4 วันที่ 30 ก.ย. 65	* งวดที่ 4 วันที่ 30 ก.ย. 66

# โครงการฟาร์มโคนเนื้อสร้างอาชีพ ระยะที่ 2 (พ.ศ. 2560 – พ.ศ.2567)

จังหวัด	เป้าหมาย		ผลการดำเนินงาน		จำนวนเงินกู้ (บาท)	งบประมาณ ทั้งหมด (บาท)	เบิกจ่าย ทั้งหมด (บาท)	ร้อยละ
	กลุ่ม (กลุ่ม)	เกษตรกร (ราย)	กลุ่ม (กลุ่ม)	เกษตรกร (ราย)				
ตาก	3	30	3	30	7,500,000	38,000	5,190	13.65
นครสวรรค์	5	47	5	47	11,750,000			
พิษณุโลก	3	29	3	29	7,250,000			
เพชรบูรณ์	3	30	3	30	7,500,000			
สุโขทัย	6	60	5	60	15,000,000			
รวม	20	196	19	196	49,000,000			

หมายเหตุ : งวดที่ 1 ชำระเงิน ภายในวันที่ 31 ส.ค.2564

## ผลการดำเนินงานโครงการฟาร์มโคนเนื้อสร้างอาชีพ ระยะที่ 2

## การชำระเงินตามแผนเดิม ปี 64

จังหวัด	จำนวนแม่โค (ตัว)	จำนวนลูกเกิด (ตัว)			มูลค่าลูกโค (บาท) เฉลี่ยตัว 10,000 บาท
		เพศผู้ (ตัว)	เพศเมีย (ตัว)	รวม (ตัว)	
ตาก	150	98	77	175	1,750,000
นครสวรรค์	235	203	209	412	4,120,000
พิษณุโลก	145	168	153	321	3,210,000
เพชรบูรณ์	150	49	58	107	1,070,000
สุโขทัย	300	135	198	333	3,330,000
รวม	980	653	695	1,348	13,480,000

# การส่งเสริมการเลี้ยงสัตว์และกิจกรรมที่เกี่ยวข้อง (MOU กับ ธ.ก.ส)

การประชาสัมพันธ์  
ชี้แจงโครงการ



358 ครั้ง  
14,520 ราย

การยื่นความจำนง  
ด้านปศุสัตว์



48 กลุ่ม  
705 ราย

โคเนื้อ



เกษตรกรที่ยื่นขอรับการสนับสนุนสินเชื่อจาก ธ.ก.ส.  
จำนวน 47 กลุ่ม วงเงิน 141,450,000 บาท

แพะ



เกษตรกรที่ยื่นขอรับการสนับสนุนสินเชื่อจาก ธ.ก.ส.  
จำนวน 1 กลุ่ม วงเงิน 1,800,000 บาท

## พื้นที่ดำเนินการ

กำแพงเพชร, ตาก  
นครสวรรค์, พิจิตร  
พิษณุโลก, เพชรบูรณ์  
สุโขทัย, อุตรดิตถ์  
อุทัยธานี

## กลุ่มที่ผ่านการขอสนับสนุนสินเชื่อจาก ธ.ก.ส.

- กลุ่มวิสาหกิจชุมชนเพชรเมืองตรอน อำเภอตรอน จังหวัดอุตรดิตถ์  
จำนวน 1 กลุ่ม เกษตรกร 7 ราย (กลุ่มแพะ)
- วงเงินที่ได้รับการอนุมัติ 1,400,000 บาท





# กองงานพระราชดำริและกิจกรรมพิเศษ

4 กิจกรรม



# โครงการธนาคารโค-กระบือเพื่อเกษตรกร ตามพระราชดำริ

เป้าหมาย	ผลการดำเนินงานเขต 6
<p>1. สนับสนุนโค-กระบือให้เกษตรกร รายใหม่ จำนวน 10,000 ราย (ทั้งประเทศ)</p> <p>2. มอบกรรมสิทธิ์โค-กระบือรายเดิม เมื่อปฏิบัติตามเงื่อนไขโครงการ ธคก. ปกติ</p> <p>3. มอบกรรมสิทธิ์โค-กระบือรายเดิม เป็นกรณีพิเศษ โครงการไล่ชีวิตโค-กระบือเฉลิมพระเกียรติฯ</p>	<p>1. สนับสนุนโค-กระบือให้เกษตรกร รายใหม่ จำนวน 604 ราย</p> <p>2. มอบกรรมสิทธิ์ จำนวน 1,087 ราย (1,238 ตัว *บางรายได้รับสัตว์มากกว่า 1 ตัว ตามโครงการพิเศษต่างๆ)</p> <ul style="list-style-type: none"> <li>- มอบ 5 ปี 724 ราย 863 ตัว</li> <li>- มอบกรณีพิเศษ 363 ราย 375 ตัว</li> </ul> <p>3. จำนวนสัตว์ปัจจุบันในพื้นที่ 2,702 ตัว</p> <ul style="list-style-type: none"> <li>- แม่โค 1,842 ตัว / แม่กระบือ 744 ตัว</li> <li>- พ่อโค 13 ตัว / พ่อกระบือ 8 ตัว</li> <li>- โคนม เข้าซื้อ 95 ตัว</li> </ul>

เข้าซื้อโคนม โครงการธนาคารโค-กระบือเพื่อเกษตรกร ตามพระราชดำริ พื้นที่ สำนักงานปศุสัตว์เขต

จังหวัด	เกษตรกร (ราย)	จำนวนสัตว์			ปริมาณน้ำนม		สถานที่ส่งน้ำนมดิบ	
		โค นม (ตัว)	ลูกตัวที่ 1		เฉลี่ยตัว ละ (กก.)	น้ำนม เฉลี่ย/วัน (กก.)		
			ผู้	เมีย	รีดนม (ตัว)			
เพชรบูรณ์	1	10	3	1	4	15	60	สหกรณ์โคนมศรีเทพ จำกัด
สุโขทัย	13	85	20	33	53	12.65	670.45	ส่งอสค.สุโขทัย และราคาน้ำนมดิบ ที่ได้รับจาก อสค. เฉลี่ย 18.81 บาท/กก.
รวม	14	95	23	34	-	-	-	

# โครงการส่งเสริมเกษตรกรทฤษฎีใหม่ ปี 2563(ในส่วนของ สนง.ปศ.ข.6)

สำนักงานปศุสัตว์เขต 6 จัดอบรมโครงการ  
พัฒนาผู้นำเศรษฐกิจพอเพียง ภายใต้  
กิจกรรมส่งเสริมเกษตรกรทฤษฎีใหม่  
ประจำปี พ.ศ. 2563



- ผู้นำเศรษฐกิจพอเพียง 51 ราย
- เครือข่าย 51 เครือข่าย

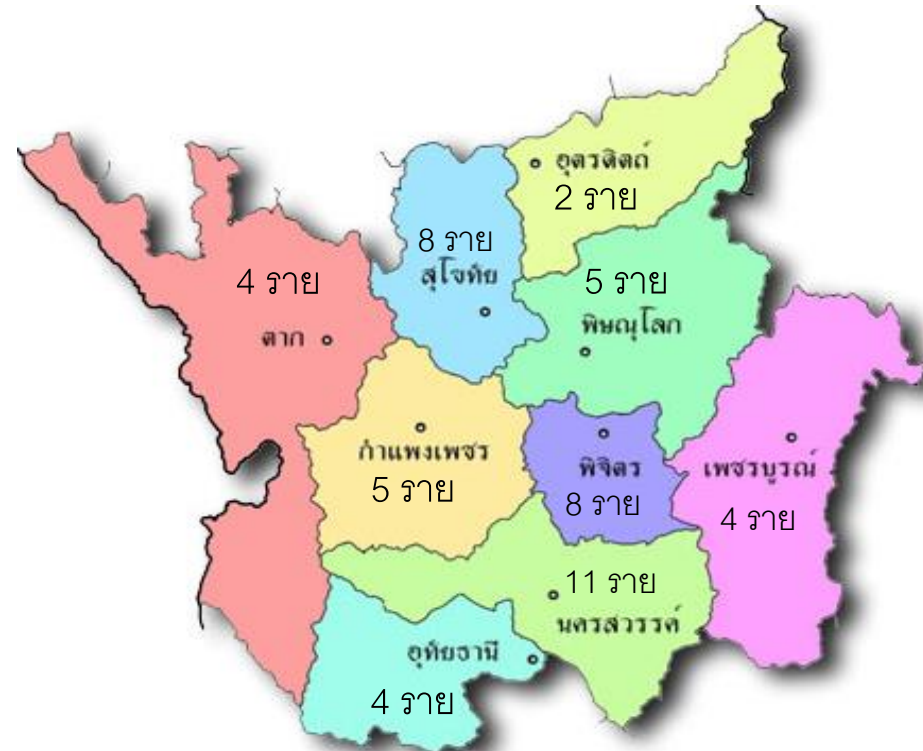

ผลการดำเนินงานโครงการส่งเสริมเกษตรกรทฤษฎีใหม่ ปี 2563  
 ในส่วน ของ สำนักงานปศุสัตว์จังหวัด

จังหวัด	*จำนวนคนที่ได้รับความรู้ (ราย)			พัฒนาผลิตภัณฑ์และการตลาดกลุ่มเครือข่าย		
	เป้าหมาย	ผลงาน	ร้อยละ	เป้าหมาย	ผลงาน	ร้อยละ
กำแพงเพชร	980	1,105	112.76	5	5	100.00
ตาก	690	1,040	150.72	4	4	100.00
นครสวรรค์	2,500	3,878	155.12	11	11	100.00
พิจิตร	1,200	1,115	92.92	8	8	100.00
พิษณุโลก	1,100	1,624	147.64	5	5	100.00
เพชรบูรณ์	1,000	642	64.20	4	0	0.00
สุโขทัย	1,500	2,411	160.73	8	8	100.00
อุตรดิตถ์	590	911	154.41	2	2	100.00
อุทัยธานี	850	1,326	156.00	4	4	100.00
รวมทั้งเขต	10,410	14,052	134.99	51	47	92.16



# โครงการพัฒนาเด็กและเยาวชนในถิ่นทุรกันดาร

## พื้นที่ดำเนินงาน 4 จังหวัด

- ตาก 77 โรงเรียน
- พิษณุโลก 4 โรงเรียน
- เพชรบูรณ์ 1 โรงเรียน
- อุตรดิตถ์ 2 โรงเรียน



กิจกรรมที่ดำเนินงาน	จังหวัด				รวม
	ตาก	พิษณุโลก	เพชรบูรณ์	อุตรดิตถ์	
1.อบรมครู นักเรียน (โรงเรียน)	77	4	1	2	84
2.ส่งเสริมการเลี้ยงสัตว์ สนับสนุนพันธุ์สัตว์ อาหารสัตว์ (โรงเรียน)	77	4	1	2	84
3.จำนวนครัวเรือนที่ ได้รับการขยายผลด้าน ปศุสัตว์ (ราย)	385	20	5	10	420



สรุปผลการดำเนินโครงการพัฒนาเด็กและเยาวชนในถิ่นทุรกันดาร ทั้ง 4 จังหวัดดำเนินงานตามเป้าหมาย

# กิจกรรมพัฒนาพื้นที่โครงการหลวง ปังบประมาณ 2563

**พื้นที่ดำเนินงาน 3 จังหวัด**

- กำแพงเพชร 1 แห่ง
- ตาก 4 แห่ง
- เพชรบูรณ์ 1 แห่ง



**สรุปผลการดำเนินกิจกรรม  
พื้นที่โครงการหลวง ทั้ง 3 จังหวัด  
ดำเนินงานได้ตามเป้าหมาย**

กิจกรรมที่ดำเนินงาน	จังหวัด			รวม
	กำแพงเพชร	ตาก	เพชรบูรณ์	
1.อบรมเกษตรกร (ราย)	30	80	10	120
2.อบรมอาสาปศุสัตว์ (ราย)	-	3	-	3
3.ฟาร์มสาธิตสัตว์ปีก (แห่ง)	3	-	1	4
4.ส่งเสริมการเลี้ยงสัตว์ปีก (ราย)	-	60	3	63
5.สนับสนุนการเลี้ยงสุกร (ราย)	9	-	3	12
6.ส่งเสริมการเลี้ยงสุกร (ราย)	9	20	3	32
7.สนับสนุนอาหารสุกร (ราย)	20	-	-	20
8.สนับสนุนแร่ธาตุโคเนื้อ (ราย)	-	10	-	10



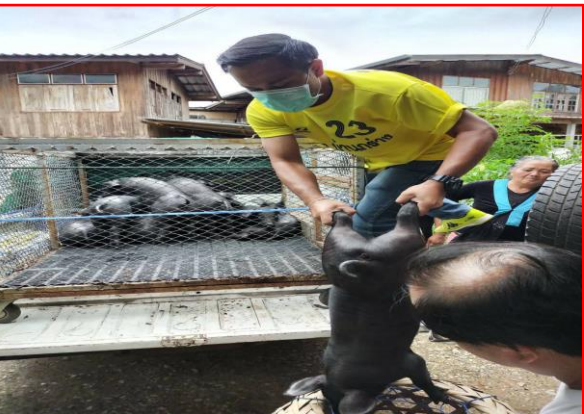

# จบการนำเสนอ ขอขอบคุณครับ

