



แนวทางการปฏิบัติงานและขั้นตอน  
การดำเนินโครงการธนาคารโค-กระบือ  
เพื่อเกษตรกร ตามพระราชดำริ  
ในพื้นที่สำนักงานปศุสัตว์เขต 6



ส่วนส่งเสริมและพัฒนาการปศุสัตว์  
สำนักงานปศุสัตว์เขต 6  
กุมภาพันธ์ 2568



แนวทางการปฏิบัติงานและขั้นตอนการดำเนินงาน  
โครงการธนาคารโค-กระบือ เพื่อเกษตรกร ตามพระราชดำริ  
ในพื้นที่สำนักงานปศุสัตว์เขต 6



## คำนำ

แนวทางการปฏิบัติงานและขั้นตอนการดำเนินงานโครงการธนาคารโค-กระบือ เพื่อเกษตรกร ตามพระราชดำริ ในพื้นที่สำนักงานปศุสัตว์เขต 6 เล่มนี้ ประกอบด้วย ขั้นตอนการดำเนินงาน และแบบฟอร์มต่าง ๆ เพื่อให้เจ้าหน้าที่ที่รับผิดชอบโครงการสามารถนำไปใช้ในการปฏิบัติงานให้เกิดประโยชน์สูงสุด อย่างมีประสิทธิภาพ เป็นระบบ สามารถนำไปใช้ในการปฏิบัติงานให้เป็นไปในทิศทางเดียวกันในพื้นที่สำนักงานปศุสัตว์เขต 6 สอดคล้องกับแนวทางการดำเนินงานของกรมปศุสัตว์ และเป็นไปตามระเบียบของโครงการ

หวังเป็นอย่างยิ่งว่า แนวทางการปฏิบัติงานและขั้นตอนการดำเนินงานนี้ จะใช้เป็นแนวทางการปฏิบัติงานโครงการธนาคารโค-กระบือเพื่อเกษตรกร ตามพระราชดำริ ทำให้เกิดประโยชน์ เกิดประสิทธิภาพ และบรรลุตามวัตถุประสงค์โครงการต่อไป

ส่วนส่งเสริมและพัฒนาการปศุสัตว์  
สำนักงานปศุสัตว์เขต 6  
กุมภาพันธ์ 2568

## ขั้นตอนและวิธีการปฏิบัติงานของหน่วยงานที่เกี่ยวข้อง

### 1. กองงานพระราชดำริและกิจกรรมพิเศษ

1. กำหนดนโยบาย และกำหนดระเบียบการปฏิบัติงาน โดยคณะกรรมการบริหารโครงการฯ จำนวน 31 ราย โดยมีอธิบดีกรมปศุสัตว์เป็นประธาน และหัวหน้าฝ่ายโครงการธนาคารโค-กระบือ เพื่อเกษตรกร ตามพระราชดำริ เป็นเลขานุการ
2. จัดสรรงบประมาณให้ สนง.ปศช. และสนง.ปศจ.
3. ประสานการจัดหาโค-กระบือ ที่ได้รับจากการบริจาคจากผู้มีจิตศรัทธา เพื่อสนับสนุนให้กับเกษตรกรในพื้นที่จังหวัดต่าง ๆ ที่ได้ยื่นแบบแสดงความจำนงเข้าร่วมโครงการ
4. ประชาสัมพันธ์โครงการในพื้นที่เพื่อขยายการดำเนินโครงการ
5. จัดทำทะเบียนโค-กระบือในโครงการทั่วประเทศ
6. รับบริจาคเงินจากผู้มีจิตศรัทธาเข้าร่วมโครงการ
7. จัดทำบัญชีรายได้ของโครงการทั้งจากการบริจาคและการดำเนินโครงการ
8. ควบคุมบัญชีเลขที่สัญญาและเสนอกรมฯอนุมัติการสนับสนุนโคกระบือให้กับจังหวัดต่างๆ
9. แจ้งการตอบรับเงินจากการดำเนินโครงการให้ สนง.ปศจ. และ สนง.ปศช. ทราบ
10. ติดตามผลการดำเนินงานโครงการในภาพรวม

### 2. สำนักงานปศุสัตว์เขต

1. มีอำนาจอนุมัติเกี่ยวกับการดำเนินโครงการดังต่อไปนี้
  - 1) เปลี่ยนจากรายเก่าเป็นรายใหม่ หรือจากยืมเพื่อการผลิต เป็นเช่าซื้อเป็นต้น
  - 2) การอนุมัติจำหน่ายและจำหน่ายทะเบียนลูกโค-กระบือที่ตกเป็นกรรมสิทธิ์ของเกษตรกร
  - 3) การอนุมัติจำหน่ายและจำหน่ายทะเบียนแม่โค-กระบือที่เกษตรกรได้ปฏิบัติตามสัญญาและสัตว์ดังกล่าวตกเป็นกรรมสิทธิ์ของเกษตรกร
  - 4) การอนุมัติจำหน่ายและจำหน่ายทะเบียนแม่โค-กระบือ หรือ ลูกโค-กระบือ ซึ่งตาย และไม่มีผู้รับผิดชอบ
  - 5) การอนุมัติจำหน่ายและจำหน่ายทะเบียนแม่โค-กระบือหรือ ลูกโค-กระบือที่เกษตรกรขอซื้อเป็นกรรมสิทธิ์ของตนเอง
  - 6) การอนุมัติให้ดำเนินการกรณีลูกโค-กระบือที่เป็นกรรมสิทธิ์ของ ธคก. (ขาย/ให้บริการ รายใหม่)
2. ประชาสัมพันธ์โครงการในพื้นที่เพื่อขยายการดำเนินโครงการ
3. จัดทำทะเบียนสัตว์ของโครงการในพื้นที่รับผิดชอบ
4. ติดตามผลการดำเนินโครงการของจังหวัดในพื้นที่รับผิดชอบ

### 3. สำนักงานปลัดจังหวัด

1. ประชาสัมพันธ์โครงการในพื้นที่เพื่อขยายการดำเนินโครงการ
2. ตรวจสอบคุณสมบัติเกษตรกรที่สมัครเข้าร่วมโครงการ และชี้แจงรายละเอียด ระเบียบ และหลักเกณฑ์ของโครงการให้เกษตรกรทราบ
3. จัดทำทะเบียนลัตว์ของ ชคก. ที่อยู่ในจังหวัดนั้น ๆ โดยให้มีการแต่งตั้งคณะกรรมการตรวจสอบทะเบียนลัตว์
4. ติดตามผลการดำเนินการโครงการในพื้นที่ เช่น
  - 1) รายงานจำนวนลูกลัตว์เกิด
  - 2) การขออนุมัติจำหน่ายลัตว์ออกจากทะเบียนตามกรณีต่าง ๆ
  - 3) การนำส่งเงินซึ่งเป็นรายได้จากการดำเนินโครงการ

### 4. สำนักงานปลัดอำเภอ

1. ประชาสัมพันธ์โครงการในพื้นที่เพื่อขยายการดำเนินโครงการ
2. ตรวจสอบคุณสมบัติเกษตรกรที่สมัครเข้าร่วมโครงการ และชี้แจงรายละเอียด ระเบียบ และหลักเกณฑ์ของโครงการให้เกษตรกรทราบ
3. จัดทำทะเบียนลัตว์ของ ชคก. ที่อยู่ในอำเภอนั้น ๆ
4. ติดตามผลการดำเนินการโครงการในพื้นที่ เช่น
  - 1) รายงานจำนวนลูกลัตว์เกิด
  - 2) การให้บริการด้านสุขภาพลัตว์
  - 3) การให้บริการผสมเทียม
  - 4) การขออนุมัติจำหน่ายลัตว์ออกจากทะเบียนตามกรณีต่าง ๆ
  - 5) การนำส่งเงินซึ่งเป็นรายได้จากการดำเนินโครงการ
5. สนับสนุนให้ชุมชนมีส่วนร่วมในการบริหารโครงการในลักษณะคณะกรรมการกลุ่ม
6. การประสานกับท้องถิ่นในการขอสนับสนุนงบประมาณเพิ่มเติมให้กับกลุ่มสมาชิก ชคก.
7. ส่งเสริมให้เกษตรกรใช้มูลลัตว์เป็นปุ๋ยในไร่นา ใช้แก๊สชีวภาพจากมูลลัตว์ สนับสนุนการใช้แรงงานลัตว์ และการปลูกหรือสำรองพืชอาหารลัตว์ไว้ใช้ยามขาดแคลน
8. สนับสนุนและส่งเสริมให้เกษตรกรดำเนินการตามแนวทางเศรษฐกิจพอเพียง

**ขั้นตอนการขออนุมัติกรณีต่าง ๆ  
และเอกสารประกอบการพิจารณาการอนุมัติ**

ขั้นตอนการขึ้นทะเบียนเกษตรกรเพื่อขอรับบริการความช่วยเหลือโค-กระบือ

คคก. กรมปศุสัตว์

ขึ้นทะเบียนเกษตรกร รอรับความช่วยเหลือ

สำนักงานปศุสัตว์เขต

ตรวจสอบแบบแสดงความจำนง และ เอกสารหลักฐานประกอบ การพิจารณา

สำนักงานปศุสัตว์จังหวัด

ตรวจสอบแบบแสดงความจำนง และเอกสาร หลักฐานประกอบ การพิจารณา

สำนักงานปศุสัตว์อำเภอ

เกษตรกรยื่นแบบแสดงความจำนงขอรับความช่วยเหลือ พร้อมแนบเอกสารหลักฐาน ประกอบการพิจารณา

เกษตรกร

ผู้รับรองคุณสมบัติระดับจังหวัด

คณะกรรมการของสำนักงานปศุสัตว์ จังหวัด จำนวน 3 คน

ผู้รับรองคุณสมบัติระดับท้องถิ่น

1. นายก อบต.
2. กำนันหรือผู้ใหญ่บ้าน
3. พัฒนาการอำเภอ

คุณสมบัติของเกษตรกร

1. มีสัญชาติไทยและมีอายุครบ 20 ปีบริบูรณ์
2. **\*\* มีอาชีพทำนา ทำไร่ ทำสวน หรือเลี้ยงสัตว์ \*\***
3. มีฐานะยากจน มีรายได้ไม่ถึงเกณฑ์ จปฐ. 1 ฉบับที่เป็นปัจจุบันของกรมพัฒนาชุมชน หากเกษตรกรมีรายได้เกินเกณฑ์ จปฐ.1 ฉบับที่เป็นปัจจุบัน ให้คณะกรรมการหมู่บ้าน หรือ คณะกรรมการชุมชน รับรองว่าสมควรได้รับการช่วยเหลือ
4. มีความประพฤติดี และยินดีให้ความร่วมมือกับทางราชการ
5. ไม่เคยได้รับโคหรือกระบือจากโครงการอื่นๆ มาก่อน
6. มีความเหมาะสมและสามารถที่จะเลี้ยงโค-กระบือได้

ขั้นตอนการสนับสนุนโค-กระบือให้เกษตรกร กรณีส่งมอบสัตว์จากส่วนกลาง

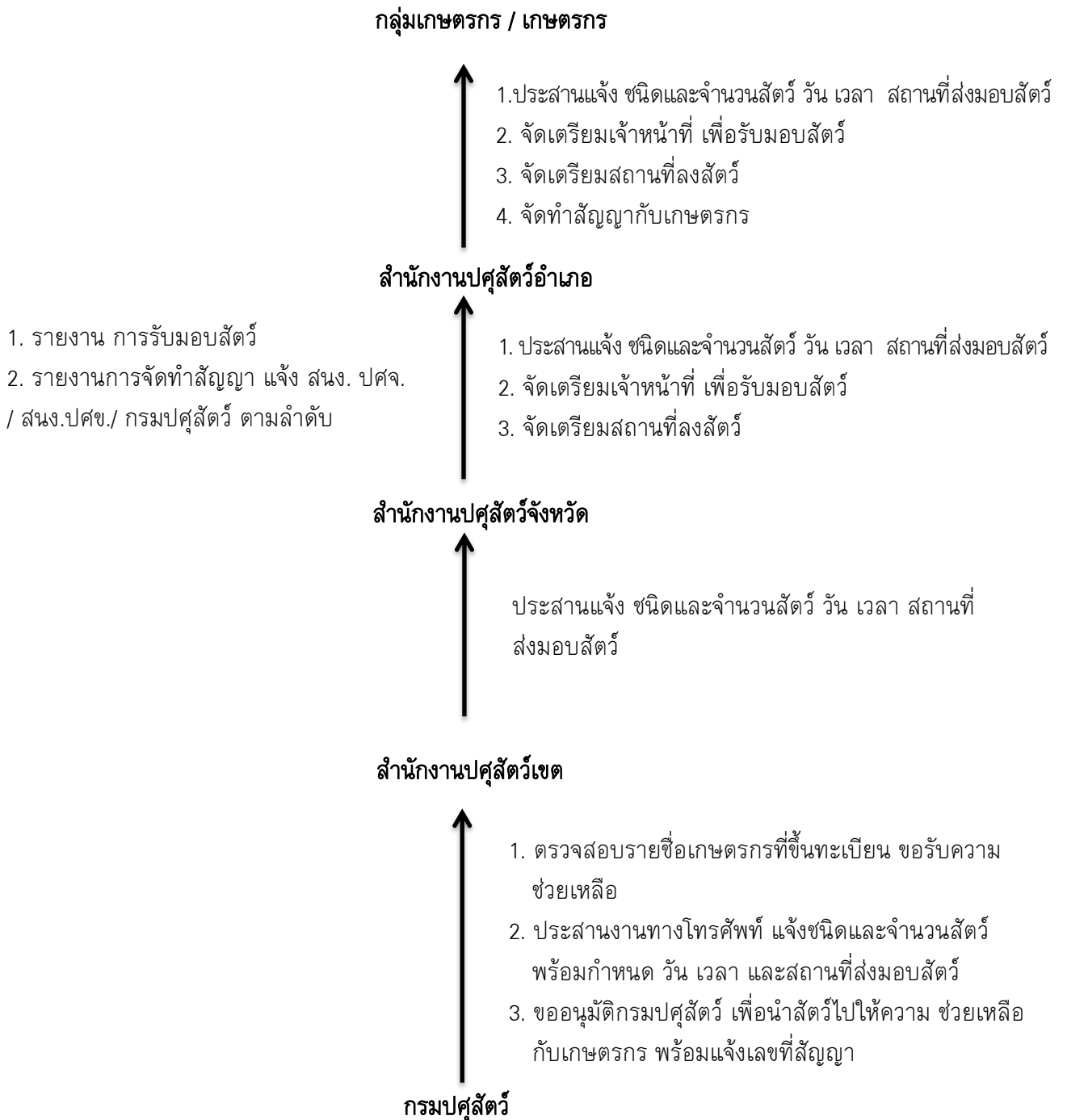



1. กรณีเกษตรกรที่มีความประสงค์ขอเข้าร่วมโครงการ คคก.  
(เช่น ขอสันับสนุนสินเชื่อจากโครงการ คคก./ โภชชีวิต/ รับประทานสินเชื่อในพื้นที่)

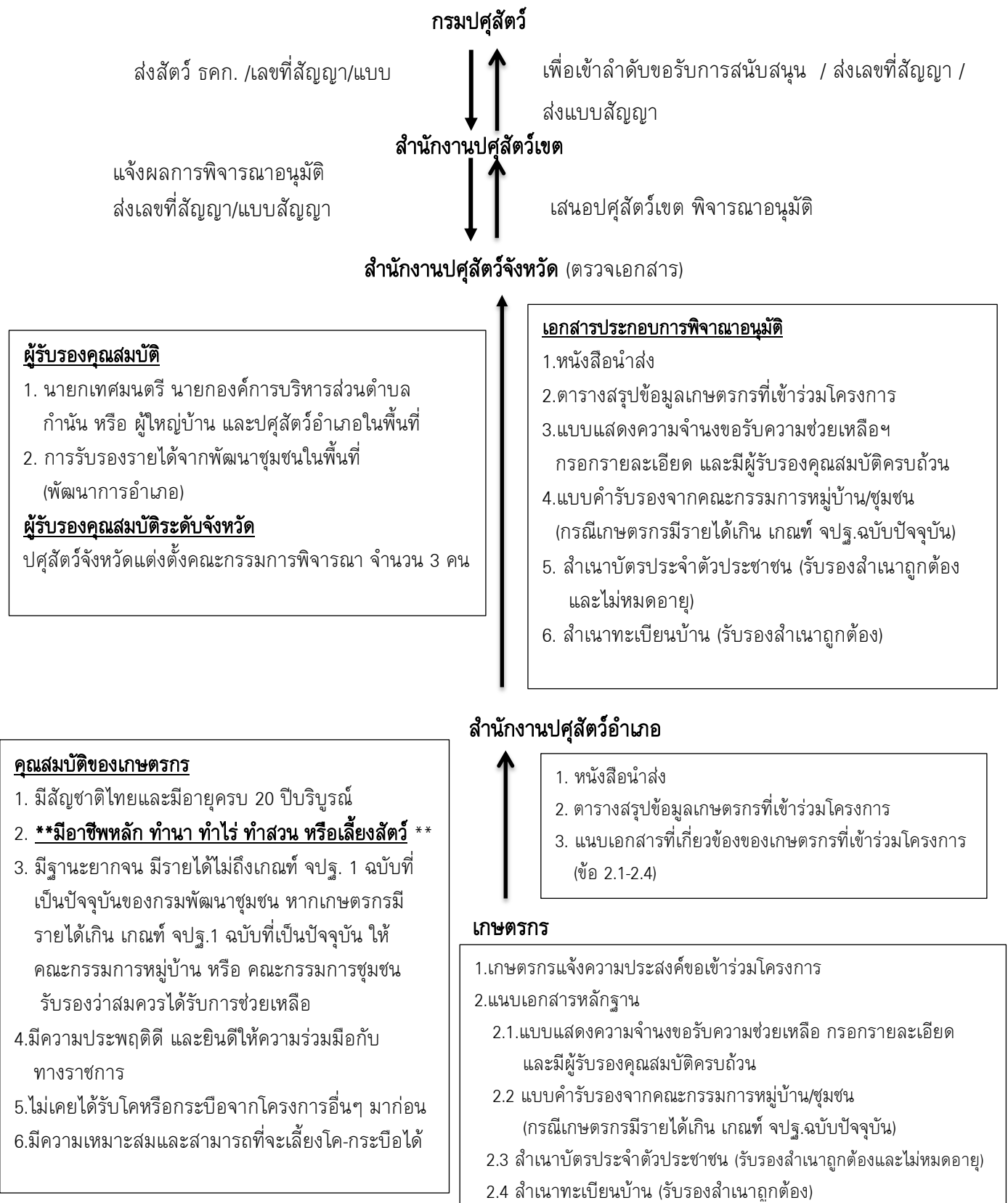

## 2. การนำลูกตัวที่ 1 อายุครบ 18 เดือน เพศเมีย ไปให้บริการแก่เกษตรกรรายอื่น

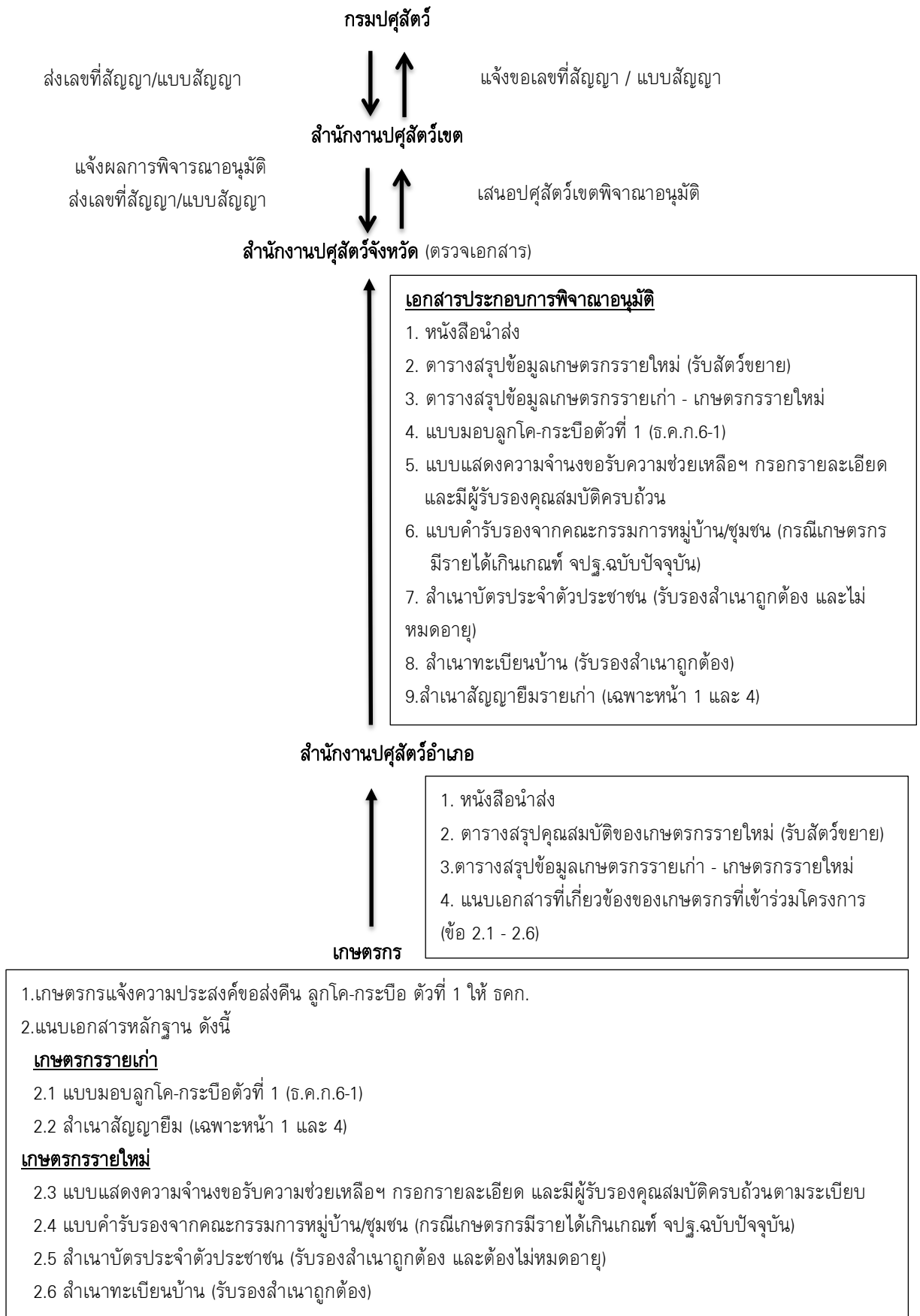

### 3. การเปลี่ยนผู้ยืมจากเกษตรกรรายเก่าเป็นเกษตรกรรายใหม่ (ขอเลขที่สัญญาใหม่)



เกษตรกรแจ้งความประสงค์ขอเปลี่ยนราย แนบเอกสารหลักฐาน ดังนี้

**เกษตรกรรายเก่า**

- 2.1 แบบบันทึกการยินยอมคืนลัตวี (จ.ค.ก.6-4)
- 2.2 สำเนาสัญญาเดิม (เฉพาะหน้า 1 และ 4)

**เกษตรกรรายใหม่**

- 2.3 แบบแสดงความจำนงขอรับความช่วยเหลือฯ กรอกรายละเอียด และมีผู้รับรองคุณสมบัติครบถ้วนตามระเบียบ
- 2.4 แบบคำรับรองจากคณะกรรมการหมู่บ้าน/ชุมชน (กรณีเกษตรกรมีรายได้เกินเกณฑ์ จปฐ.ฉบับปัจจุบัน)
- 2.5 สำเนาบัตรประจำตัวประชาชน (รับรองสำเนาถูกต้อง และไม่หมดอายุ)
- 2.6 สำเนาทะเบียนบ้าน (รับรองสำเนาถูกต้อง)

#### 4. การเปลี่ยนผู้ยื่นจากเกษตรกรรายเก่าเป็นเกษตรกรรายใหม่ (ขอใช้เลขที่สัญญาเดิม)

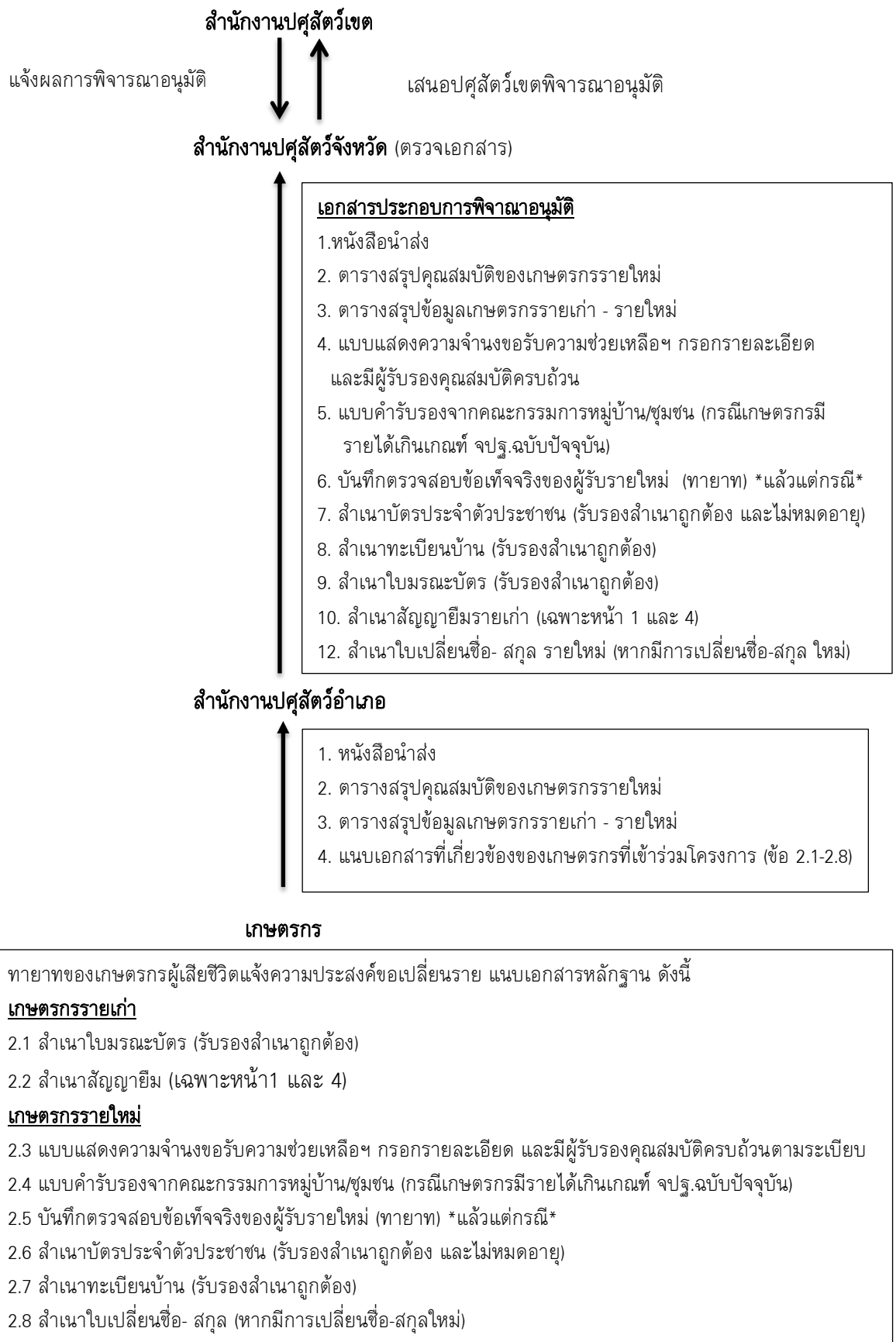

5. การขออนุมัติ กรณีเกษตรกรขอซื้อ ลูกโค-กระบือ ตัวที่ 1 อายุ 18 เดือน เป็นกรรมสิทธิ์



สำนักงานปศุสัตว์จังหวัด (ตรวจเอกสาร)

**เอกสารประกอบการพิจารณาอนุมัติ**

1. หนังสือนำส่ง (หน้า 1-2)
2. ทะเบียนสัตว์
3. แบบมอบลูกโค-กระบือ ตัวที่ 1 (ธ.ค.ก.6-1)
4. แบบประเมินราคาและคำขอซื้อสัตว์ (ธ.ค.ก. 6-2)
  - กรณีเกษตรกรตามสัญญาไม่ขอซื้อ ให้เพิ่มเติมแบบคำขอซื้อ (ธ.ค.ก. 6-6)
5. แบบบันทึกตรวจระบบสืบพันธุ์ (เฉพาะเพศเมีย) จากนายสัตวแพทย์/สัตวแพทย์/เจ้าหน้าที่ผสมเทียม ประจำอำเภอ (ธ.ค.ก.6- 3) / เอกสารเพิ่มเติมจากศูนย์ฯ ผสมเทียม / หรืออื่นๆ ที่เกี่ยวข้อง
6. รูปภาพลูกโค-กระบือ ตัวที่ 1 ของโครงการ
7. สำเนาสัญญาขี้ม (เฉพาะหน้า 1 และ 4)

สำนักงานปศุสัตว์อำเภอ

1. หนังสือนำส่ง (หน้า 1-2)
2. แนบเอกสารที่เกี่ยวข้องของเกษตรกร (ข้อ 1 - 5)

เกษตรกร

เกษตรกรแจ้งความประสงค์ขอซื้อลูกโค-กระบือ ตัวที่ 1 เป็นกรรมสิทธิ์

- 1.แบบมอบลูกโค-กระบือ ตัวที่ 1 (ธ.ค.ก.6-1)
2. แบบประเมินราคาและคำขอซื้อสัตว์ (ธ.ค.ก. 6-2)
  - กรณีเกษตรกรตามสัญญาไม่ขอซื้อ ให้เพิ่มเติมแบบคำขอซื้อ (ธ.ค.ก. 6-6)
3. แบบบันทึกตรวจระบบสืบพันธุ์ (เฉพาะเพศเมีย) จากนายสัตวแพทย์/สัตวแพทย์/เจ้าหน้าที่ผสมเทียม ประจำอำเภอ (ธ.ค.ก.6- 3) /เอกสารเพิ่มเติมจากศูนย์ฯ ผสมเทียม / หรืออื่นๆ ที่เกี่ยวข้อง
4. รูปภาพลูกโค-กระบือ ตัวที่ 1 ของโครงการ
5. สำเนาสัญญาขี้ม (เฉพาะหน้า 1 และ 4)



6. การขออนุมัติ กรณีเกษตรกรขอซื้อโค-กระบือ แม่พันธุ์และพ่อพันธุ์ เป็นกรรมสิทธิ์

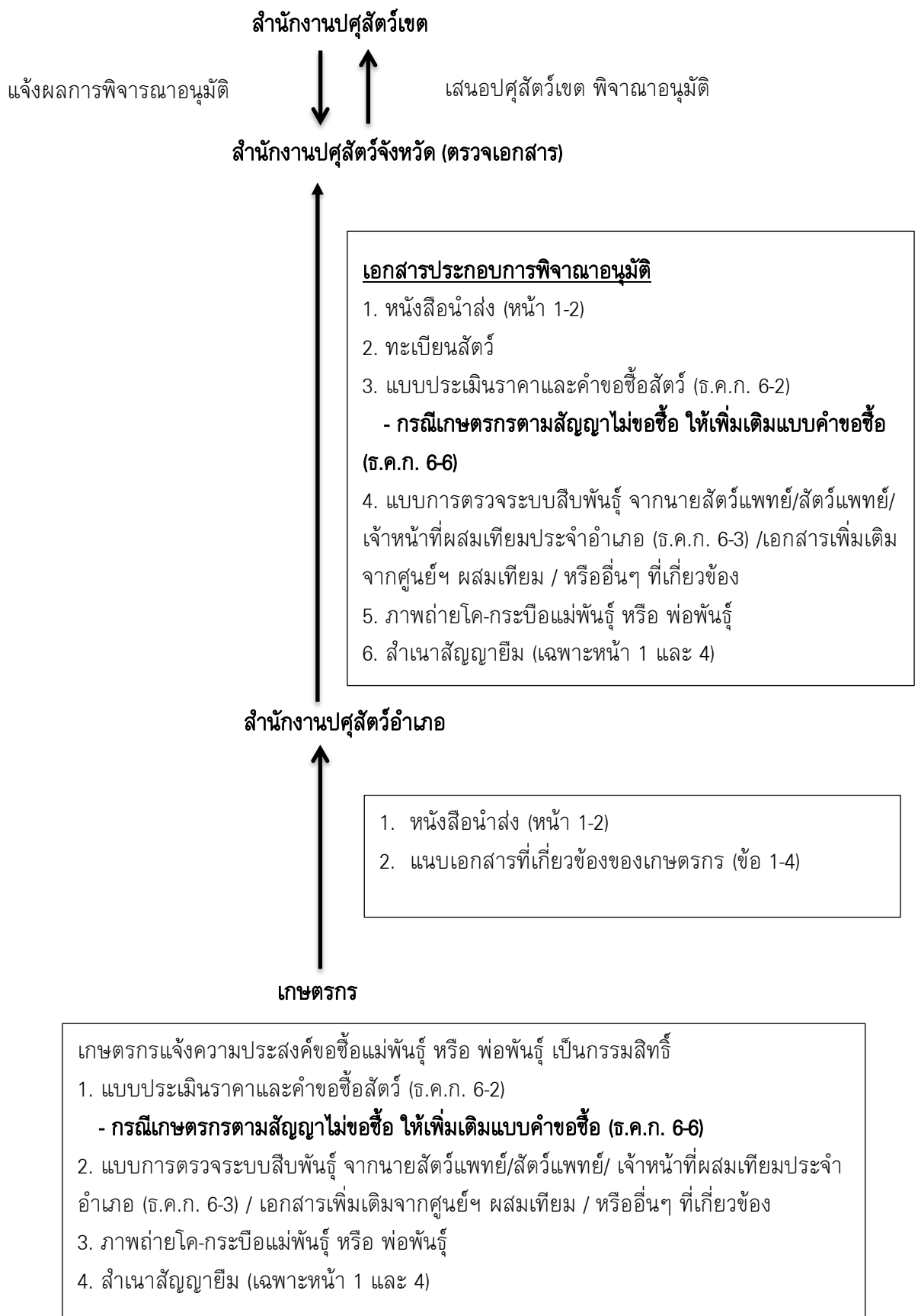

7. กรณีการ ส่งเงิน ขออนุมัติจำหน่ายสัตว์ออกจากทะเบียน

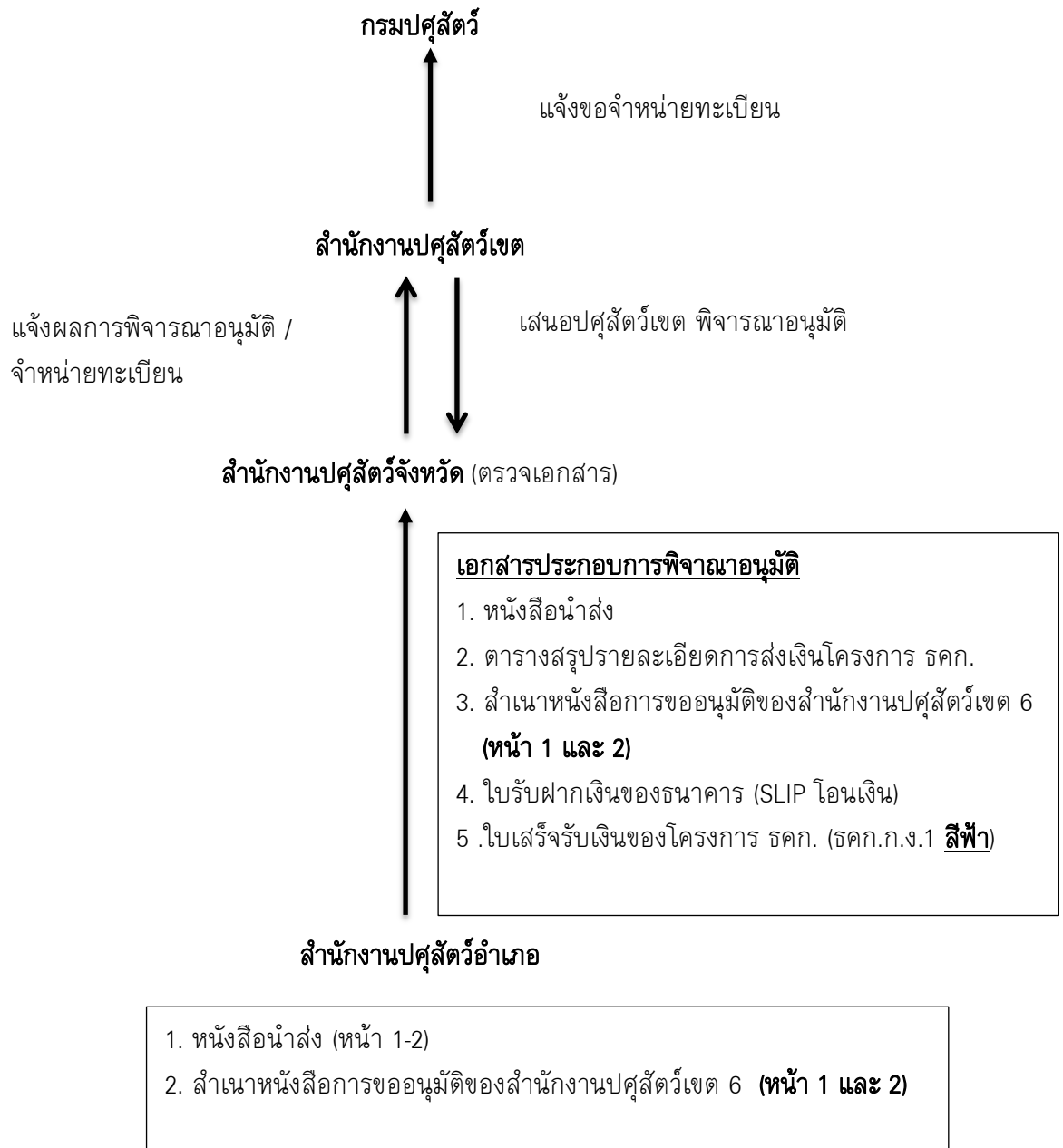

8. การขออนุมัติจำหน่ายออกจากทะเบียน (กรณีลี้ตัวตาย) มีค่าซาก

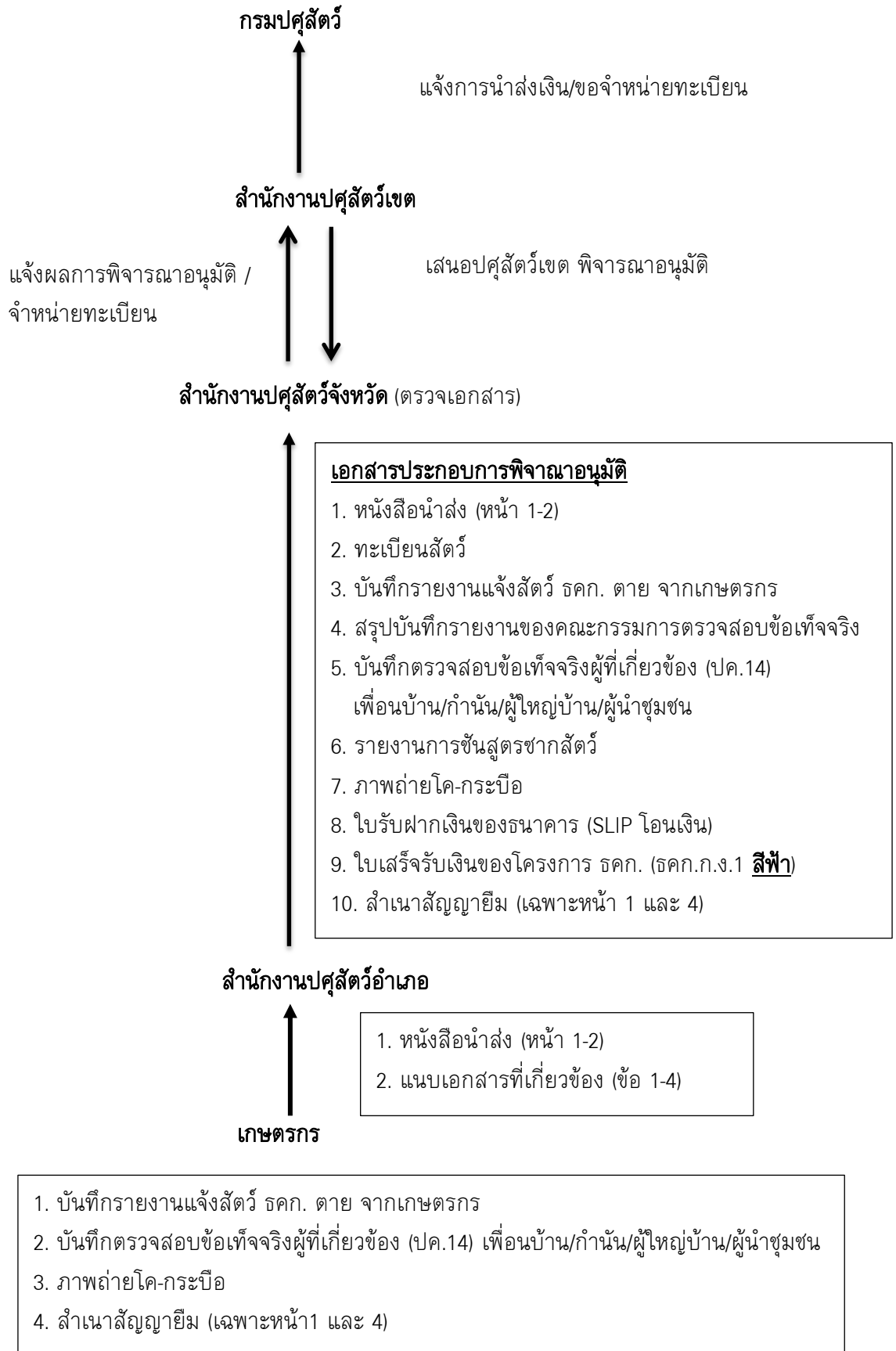

9. การขออนุมัติจำหน่ายออกจากทะเบียน (กรณีลี้ภัยตาย) ไม่มีค่าซาก

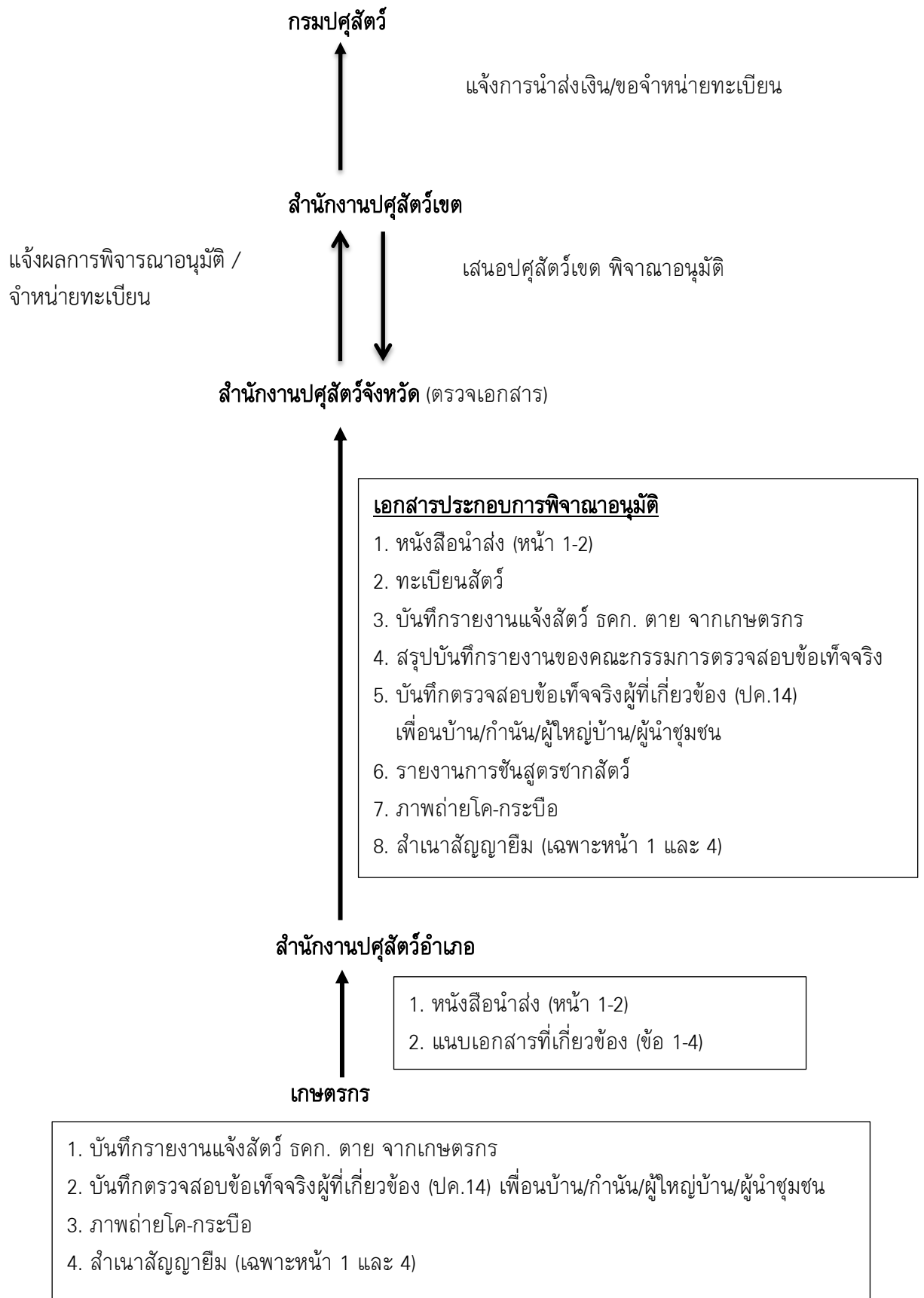

10. การขออนุมัติจำหน่ายออกจากทะเบียน เนื่องจากการมอบกรรมสิทธิ์ให้แก่เกษตรกร  
(ครบ 5 ปี ตามระเบียบ / กรณีพิเศษ)

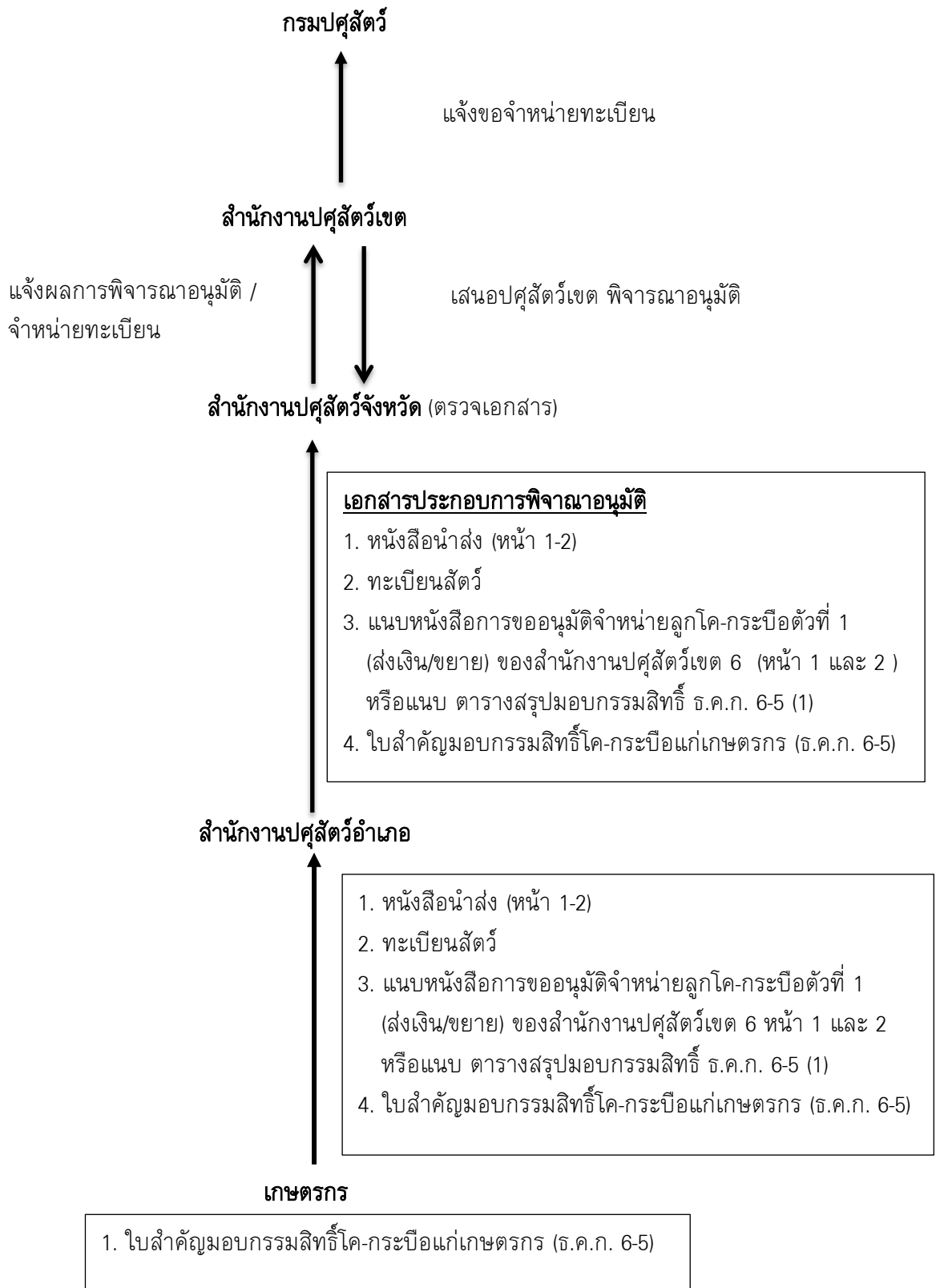



# แบบฟอร์ม



## แบบมอบลูกโค-กระบือ ตัวที่ 1 อายุครบ 18 เดือน โครงการธนาคารโค-กระบือเพื่อเกษตรกร ตามพระราชดำริ

ตามที่ข้าพเจ้า นาย/นาง/นางสาว.....

อยู่บ้านเลขที่..... หมู่ที่..... ตำบล..... อำเภอ..... จังหวัด.....

ได้ยืมแม่  โค  กระบือ เพื่อการผลิต สัญญาเลขที่..... ของโครงการธนาคารโค-กระบือฯ

ไปเมื่อวันที่..... เดือน..... พ.ศ..... ได้คลอดลูกตัวที่ 1 เพศ.....

เมื่อวันที่..... เดือน..... พ.ศ..... และมีอายุครบ 18 เดือน

เมื่อวันที่..... เดือน..... พ.ศ..... ซึ่งข้าพเจ้าต้องส่งมอบ

ลูก  โค  กระบือ ดังกล่าวให้แก่ธนาคารโค-กระบือเพื่อเกษตรกร ตามพระราชดำริ นั้น

บัดนี้ ลูก  โค  กระบือ ตัวที่ 1 เพศ..... มีอายุครบ 18 เดือน ข้าพเจ้าจึงขอส่งมอบ

ให้แก่ธนาคารโค-กระบือเพื่อเกษตรกร ตามพระราชดำริ ไว้ตั้งแต่วันที่..... เดือน..... พ.ศ.....

โดยข้าพเจ้ามีความประสงค์  คืนลูกสัตว์ ธคก. ตัวที่ 1 เพศเมีย ให้แก่โครงการ ธคก. เพื่อนำไป

บริการให้เกษตรกรรายอื่น ต่อไป

ขอซื้อลูกสัตว์ ธคก. ตัวที่ 1 เพศ..... เป็นกรรมสิทธิ์

ไม่ขอซื้อลูกสัตว์ ธคก. ตัวที่ 1 เพศ..... เป็นกรรมสิทธิ์

จึงลงลายมือชื่อไว้เป็นหลักฐาน

ลงชื่อ.....ผู้มอบ (เกษตรกรผู้ยืมตามสัญญา)

(.....)

ลงชื่อ.....ผู้รับมอบ (ปศุสัตว์จังหวัด)

(.....)

ลงชื่อ.....พยาน (ปศุสัตว์อำเภอ)

(.....)

ลงชื่อ.....พยาน

(.....)



## แบบประเมินราคาและค่าขอซื้อสัตว์ โครงการธนาคารโค-กระบือเพื่อเกษตรกร ตามพระราชดำริ

เขียนที่.....

วันที่.....เดือน.....พ.ศ.....

ตามที่คณะกรรมการประเมินราคาโค-กระบือโครงการธนาคารโค-กระบือเพื่อเกษตรกร ตามพระราชดำริ  
(ตามคำสั่งสำนักงานปศุสัตว์จังหวัด.....ที่..... ลงวันที่.....)  
ได้ทำการประเมินราคาโค-กระบือไว้ ดังนี้

1.  ลูก.....ตัวที่ 1 เพศ.....อายุ 18 เดือน ที่เกิดจากแม่..... สัญญาเลขที่.....2.  แม่พันธุ์  พ่อพันธุ์  โค  กระบือ สัญญาเลขที่.....

โดยมี นาย/นาง/นางสาว.....อยู่บ้านเลขที่..... หมู่ที่.....

ตำบล.....อำเภอ.....จังหวัด.....เป็นผู้ยืมสัตว์ ธคก. สัญญาเลขที่.....

และสัตว์ ธคก. ที่ประเมินราคา มีอายุ.....ปี.....เดือน น้ำหนักประมาณ.....กิโลกรัม

โดยคณะกรรมการประเมินราคา ตั้งราคาประเมินไว้ เป็นเงินจำนวน ..... บาท (.....)

คณะกรรมการประเมินราคาฯ ระดับอำเภอ ได้พิจารณาแล้วเห็นว่าเป็นราคาที่เหมาะสมตามราคาในท้องถิ่น  
และ/หรือสภาพของสัตว์

ลงชื่อ.....ประธาน ลงชื่อ.....กรรมการ ลงชื่อ.....กรรมการ  
(.....) (.....) (.....)

คณะกรรมการประเมินราคาฯ ระดับจังหวัด ได้พิจารณาราคาสัตว์ ธคก. ดังกล่าว เรียบร้อยแล้ว

 เห็นชอบตามราคาประเมิน ไม่เห็นชอบตามราคาประเมิน เนื่องจาก.....

ลงชื่อ.....ประธาน ลงชื่อ.....กรรมการ ลงชื่อ.....กรรมการ  
(.....) (.....) (.....)

### เรียน คณะกรรมการประเมินราคาฯ

ข้าพเจ้า นาย/นาง/นางสาว.....

อยู่บ้านเลขที่..... หมู่ที่..... ตำบล..... อำเภอ..... จังหวัด.....

เกษตรกรตามสัญญาเลขที่.....  เกษตรกรทั่วไป มีความประสงค์ (กรณีที่ไม่ใช่เกษตรกร  
คู่สัญญาเป็นผู้ขอซื้อให้แนบสำเนาบัตรประชาชน)

ขอซื้อ 1.  ลูก.....ตัวที่ 1 เพศ.....อายุ 18 เดือน ที่เกิดจากแม่..... สัญญาเลขที่.....2.  แม่พันธุ์  พ่อพันธุ์  โค  กระบือ สัญญาเลขที่.....

โดยยินดีให้ราคาตามที่คณะกรรมการได้ประเมินไว้ข้างต้น

ลงชื่อ.....ผู้ขอซื้อ  
(.....)

หมายเหตุ : แบบนี้ใช้ได้ฉบับละ 1 ตัวเท่านั้น



แบบคำขอซื้อสัตว์ โครงการธนาคารโค-กระบือเพื่อเกษตรกร ตามพระราชดำริ  
(กรณีไม่ใช่เกษตรกรผู้ยึดตามสัญญา)

เขียนที่.....

วันที่.....เดือน.....พ.ศ.....

ข้าพเจ้า นาย/นาง/นางสาว.....

อยู่บ้านเลขที่.....หมู่ที่.....ตำบล.....อำเภอ.....จังหวัด.....

ปัจจุบันประกอบอาชีพ.....ทั้งนี้ เกษตรกรผู้ยึดสัตว์โครงการ ธคก.

คือ นาย/นาง/นางสาว.....อยู่บ้านเลขที่.....หมู่ที่.....

ตำบล.....อำเภอ.....จังหวัด.....ไม่ประสงค์ขอซื้อ

แม่โค  แม่กระบือ  พ่อโค  พ่อกระบือ  ลูกโค  ลูกกระบือ ตัวที่ 1 อายุครบ 18 เดือน เพศ.....

สัญญาเลขที่/เกิดจากแม่สัญญาเลขที่.....ลงวันที่.....

และข้าพเจ้ามีความประสงค์ขอซื้อ

1.  แม่โค  แม่กระบือ ดังกล่าว โดยยินดีให้ราคาตามที่คณะกรรมการฯ ประเมินไว้  
เป็นเงิน จำนวน.....บาท (.....)

2.  ลูกโค  ลูกกระบือ ตัวที่ 1 อายุครบ 18 เดือน เพศ..... ดังกล่าว โดยยินดีให้  
ราคาตามที่คณะกรรมการฯ ประเมินไว้ เป็นเงิน จำนวน.....บาท (.....)

3.  พ่อโค  พ่อกระบือ โดยยินดีให้ราคาตามที่คณะกรรมการฯ ประเมินไว้ เป็นเงิน  
จำนวน.....บาท (.....)

จึงลงลายมือชื่อไว้เป็นหลักฐาน

ลงชื่อ.....เกษตรกรผู้ขอซื้อ  
(.....)

ลงชื่อ.....พยาน  
(.....)

ลงชื่อ.....พยาน  
(.....)

หมายเหตุ : แบบนี้ใช้ได้ฉบับละ 1 ตัวเท่านั้น



## แบบการตรวจระบบสืบพันธุ์ โครงการธนาคารโค-กระบือเพื่อเกษตรกร ตามพระราชดำริ

เขียนที่.....

วันที่.....เดือน.....พ.ศ.....

ข้าพเจ้า (ปศุสัตว์อำเภอ).....

ตำแหน่ง.....สังกัด.....มอบหมายให้

นาย/นาง/นางสาว.....ตำแหน่ง.....

(นายสัตวแพทย์/สัตวแพทย์/เจ้าหน้าที่ผสมเทียม) เข้าไปตรวจสัตว์โครงการ ธคก. ดังนี้

1. แม่  โค  กระบือ สัญญาเลขที่.....ลงวันที่.....ซึ่งมีอายุ  
ครบ 3 ปี แล้ว แต่ยังไม่มีการคลอดของ นาย/นาง/นางสาว.....

อยู่บ้านเลขที่.....หมู่ที่.....ตำบล.....อำเภอ.....จังหวัด.....

2. ลูก  โค  กระบือ ตัวที่ 1 เพศเมีย อายุครบ 18 เดือน ที่เกิดจากแม่.....

สัญญาเลขที่.....ของ นาย/นาง/นางสาว.....

อยู่บ้านเลขที่.....หมู่ที่.....ตำบล.....อำเภอ.....จังหวัด.....

ซึ่งไม่สามารถนำลูกตัวที่ 1 ไปขยายให้แก่เกษตรกรรายอื่นได้

3. พ่อ  โค  กระบือ สัญญาเลขที่.....ลงวันที่.....

ซึ่งมีอายุ.....ปี ของ นาย/นาง/นางสาว.....อยู่บ้านเลขที่.....หมู่ที่.....

ตำบล.....อำเภอ.....จังหวัด.....

จากการตรวจ พบว่า  แม่โค  แม่กระบือ  ลูกโคตัวที่ 1 เพศเมีย  ลูกกระบือตัวที่ 1 เพศเมีย

พ่อโค  พ่อกระบือ ดังกล่าว (ระบุอาการ).....

.....

จึงเป็นสาเหตุให้

แม่โค-กระบือ ดังกล่าว อายุครบ 3 ปีแล้ว แต่ไม่มีการคลอด เกษตรกรจึงขอซื้อเป็นกรรมสิทธิ์

ไม่สามารถนำลูกโค-กระบือตัวที่ 1 เพศเมีย อายุครบ 18 เดือน ดังกล่าว ไปขยายให้แก่เกษตรกรรายอื่นได้  
เกษตรกรจึงขอซื้อเป็นกรรมสิทธิ์

โค-กระบือพ่อพันธุ์ ดังกล่าว ไม่สามารถนำไปให้บริการผสมพันธุ์ได้ เกษตรกรจึงขอซื้อเป็นกรรมสิทธิ์

อื่นๆ (ระบุ).....

ลงชื่อ.....ปศุสัตว์อำเภอ

(.....)

ลงชื่อ.....(นายสัตวแพทย์/สัตวแพทย์/เจ้าหน้าที่ผสมเทียม)

(.....)





## แบบบันทึกการยินยอมคินสัตว์ โครงการธนาคารโค-กระบือเพื่อเกษตรกร ตามพระราชดำริ

ข้าพเจ้า.....  
 อยู่บ้านเลขที่.....หมู่ที่.....ตำบล.....อำเภอ.....จังหวัด.....  
 เป็นผู้ยืม  แม่โค  แม่กระบือ เพื่อการผลิต  พ้อโค  พ้อกระบือ ของโครงการธนาคารโค-กระบือ  
 เพื่อเกษตรกร ตามพระราชดำริ สัญญาเลขที่.....ลงวันที่.....  
 และมีลูกเกิดตัวที่ 1 เป็นเพศ.....เกิดเมื่อวันที่.....ซึ่งได้  
 ดำเนินการ  คินลูกตัวที่ 1 อายุครบ 18 เดือน ตามระเบียบแล้ว  ยังไม่ได้คินลูกตัวที่ 1 แก่โครงการ ธคก.

ทั้งนี้ ข้าพเจ้าไม่สามารถเลี้ยงดูสัตว์ ธคก. ให้ครบกำหนดตามสัญญาได้ จึงยินยอมคินสัตว์ ธคก. คือ

1. แม่  โค  แม่กระบือ เพื่อการผลิต แก่โครงการ ธคก. เพื่อนำไปให้บริการแก่เกษตรกรรายอื่นต่อไป
2. แม่  โค  แม่กระบือ เพื่อการผลิต **พร้อมลูกสัตว์ ธคก. ตัวที่ 1 ซึ่งยังไม่ได้คินแก่โครงการ ธคก.**  
 เพื่อนำไปให้บริการแก่เกษตรกรรายอื่นยืมต่อไป
3. พ้อ  โค  กระบือ แก่โครงการ ธคก. เพื่อนำไปให้บริการแก่เกษตรกรรายอื่นยืมต่อไป

จึงลงลายมือชื่อไว้เป็นหลักฐาน

(ลงชื่อ).....ผู้ยินยอม (เกษตรกรผู้ยืมตามสัญญา รายเดิม)  
 (.....)

(ลงชื่อ).....ผู้รับมอบ (ปศุสัตว์จังหวัด)  
 (.....)

(ลงชื่อ).....พยาน (ปศุสัตว์อำเภอ)  
 (.....)

(ลงชื่อ).....พยาน  
 (.....)



**ใบสำคัญการมอบกรรมสิทธิ์โค-กระบือแก่เกษตรกร**  
**โครงการธนาคารโค-กระบือเพื่อเกษตรกร ตามพระราชดำริ**  
 (กรณีรับสัตว์มากกว่า 1 ตัว เช่น ศพก. / อาสาปศุสัตว์ / เกษตรกร-กลุ่มเกษตรกร ดีเด่น หรืออื่นๆ)

เขียนที่.....

วันที่.....เดือน.....พ.ศ.....

ใบสำคัญฉบับนี้ให้ไว้เพื่อแสดงว่า นาย/นาง/นางสาว.....  
 อยู่บ้านเลขที่.....หมู่ที่.....ตำบล.....อำเภอ.....จังหวัด.....  
 เป็นเกษตรกรผู้ยืมโค-กระบือเพื่อการผลิต ตามสัญญายืมโค-กระบือเพื่อการผลิตโครงการธนาคารโค-กระบือ  
 เพื่อเกษตรกร ตามพระราชดำริ สัญญาเลขที่..... ลงวันที่.....เดือน.....พ.ศ.....  
 ถึงสัญญาเลขที่..... ลงวันที่.....เดือน.....พ.ศ.....ได้ปฏิบัติถูกต้องตามเงื่อนไขใน  
 สัญญาดังกล่าวแล้ว

โครงการ ธคก. จึงขอมอบ  แม่โค  แม่กระบือ ให้เป็นกรรมสิทธิ์แก่เกษตรกร ดังนี้

1. สัญญาเลขที่.....อายุ.....ปี ราคาประเมิน.....บาท  
 ลูกตัวที่ 2 เพศ.....อายุ.....ปี ราคาประเมิน.....บาท  
 ลูกตัวที่ 3 เพศ.....อายุ.....ปี ราคาประเมิน.....บาท  
 ลูกตัวที่ 4 เพศ.....อายุ.....ปี ราคาประเมิน.....บาท
2. สัญญาเลขที่.....อายุ.....ปี ราคาประเมิน.....บาท  
 ลูกตัวที่ 2 เพศ.....อายุ.....ปี ราคาประเมิน.....บาท  
 ลูกตัวที่ 3 เพศ.....อายุ.....ปี ราคาประเมิน.....บาท  
 ลูกตัวที่ 4 เพศ.....อายุ.....ปี ราคาประเมิน.....บาท
3. สัญญาเลขที่.....อายุ.....ปี ราคาประเมิน.....บาท  
 ลูกตัวที่ 2 เพศ.....อายุ.....ปี ราคาประเมิน.....บาท  
 ลูกตัวที่ 3 เพศ.....อายุ.....ปี ราคาประเมิน.....บาท  
 ลูกตัวที่ 4 เพศ.....อายุ.....ปี ราคาประเมิน.....บาท
4. สัญญาเลขที่.....อายุ.....ปี ราคาประเมิน.....บาท  
 ลูกตัวที่ 2 เพศ.....อายุ.....ปี ราคาประเมิน.....บาท  
 ลูกตัวที่ 3 เพศ.....อายุ.....ปี ราคาประเมิน.....บาท  
 ลูกตัวที่ 4 เพศ.....อายุ.....ปี ราคาประเมิน.....บาท

/5.สัญญา...

5. สัญญาเลขที่.....อายุ.....ปี ราคาประเมิน.....บาท  
 ลูกตัวที่ 2 เพศ.....อายุ.....ปี ราคาประเมิน.....บาท  
 ลูกตัวที่ 3 เพศ.....อายุ.....ปี ราคาประเมิน.....บาท  
 ลูกตัวที่ 4 เพศ.....อายุ.....ปี ราคาประเมิน.....บาท

รวมแม่โค-กระบือ ทั้งหมด.....ตัว รวมราคาประเมินแม่โค-กระบือ.....บาท  
 รวมลูกโค-กระบือตัวที่ 2,3,4... ทั้งหมด.....ตัว รวมราคาประเมินลูกโค-กระบือตัวที่ 2,3,4.....บาท  
 ให้เป็นกรรมสิทธิ์แก่ นาย/นาง/นางสาว.....ตามข้อกำหนดในสัญญาขี้ม  
 โค-กระบือเพื่อการผลิต และตามระเบียบโครงการธนาคารโค-กระบือเพื่อเกษตรกร ตามพระราชดำริ ต่อไป

ได้ลงลายมือชื่อไว้เป็นหลักฐานต่อหน้าพยาน

(ลงชื่อ).....ผู้มอบ (ปศุสัตว์จังหวัด)  
 (.....)

(ลงชื่อ).....ผู้รับมอบ  
 (.....)  
 เกษตรกรผู้ขี้มโค-กระบือเพื่อการผลิต

(ลงชื่อ).....พยาน  
 (.....)

(ลงชื่อ).....พยาน  
 (.....)



ใบสำคัญการมอบกรรมสิทธิ์โค-กระบือแก่เกษตรกร (กรณีรับสัตว์รายละเอียด 1 ตัว)  
 โครงการธนาคารโค-กระบือเพื่อเกษตรกร ตามพระราชดำริ

เขียนที่.....

วันที่.....เดือน.....พ.ศ.....

ใบสำคัญฉบับนี้ให้ไว้เพื่อแสดงว่า นาย/นาง/นางสาว.....  
 อยู่บ้านเลขที่.....หมู่ที่.....ตำบล.....อำเภอ.....จังหวัด.....  
 เป็นเกษตรกรผู้ยืมโค-กระบือเพื่อการผลิต ตามสัญญาืมโค-กระบือเพื่อการผลิตโครงการธนาคารโค-กระบือ  
 เพื่อเกษตรกร ตามพระราชดำริ สัญญาเลขที่..... ลงวันที่.....เดือน.....พ.ศ.....  
 ได้ปฏิบัติถูกต้องตามเงื่อนไขในสัญญาดังกล่าวแล้ว

โครงการ ธคก. จึงขอมอบ  แม่โค  แม่กระบือ ให้เป็นกรรมสิทธิ์แก่เกษตรกร ดังนี้

1. แม่สัตว์ ธคก. อายุ.....ปี ราคาประเมิน.....บาท
2. ลูกตัวที่ 2 เพศ.....อายุ.....ปี ราคาประเมิน.....บาท
3. ลูกตัวที่ 3 เพศ.....อายุ.....ปี ราคาประเมิน.....บาท
4. ลูกตัวที่ 4 เพศ.....อายุ.....ปี ราคาประเมิน.....บาท

รวมทั้งหมด.....ตัว รวมราคาประเมิน.....บาท ให้เป็นกรรมสิทธิ์  
 แก่ นาย/นาง/นางสาว.....ตามข้อกำหนดในสัญญาืมโค-กระบือ  
 เพื่อการผลิต และตามระเบียบโครงการธนาคารโค-กระบือเพื่อเกษตรกร ตามพระราชดำริ ต่อไป

ได้ลงลายมือชื่อไว้เป็นหลักฐานต่อหน้าพยาน

(ลงชื่อ).....ผู้มอบ (ปลุ่สัตว์จังหวัด)  
 (.....)

(ลงชื่อ).....ผู้รับมอบ  
 (.....)

เกษตรกรผู้ยืมโค-กระบือเพื่อการผลิต

(ลงชื่อ).....พยาน (ลงชื่อ).....พยาน  
 (.....) (.....)

หมายเหตุ : แบบนี้ใช้ได้ฉบับละ 1 ตัวเท่านั้น

5.ค.ก. 6-5 (1)

ตารางสรุป มอบกรรมสิทธิ์เค-กระบือโครงการธนาคารโค-กระบือเพื่อเกษตรกร ตามพระราชดำริ

จังหวัด.....

ลำดับ	ชื่อเกษตรกร		หมายเลขบัตรประชาชน	ที่อยู่			สัญญา		หนังสือจากสำนักงานปศุสัตว์เขต 6			ผู้รับลูกตัวที่ 1			สัญญาเลขที่	
	คำนำหน้า	ชื่อ		สกุล	หมู่	ตำบล	อำเภอ	เลขที่	วันที่	อนุมัติจำหน่ายทะเบียนลูกตัวที่ 1 (ส่งเงิน/ขยาย) ที่ กษ 0616/.....	ลงวันที่	คำนำหน้า	ชื่อ	สกุล		

ผู้ที่ได้ตรวจหนังสืออนุมัติจำหน่ายทะเบียนจากสำนักงานปศุสัตว์เขต 6 ถูกต้องครบถ้วนแล้ว

ลงชื่อ.....  
 (.....)  
 ตำแหน่ง.....  
 เจ้าหน้าที่ผู้รับผิดชอบ



ภาพสัตว์โครงการธนาคารโค-กระบือเพื่อเกษตรกร ตามพระราชดำริ

กรณี  ขอซื้อลูกโค-กระบือตัวที่ 1 อายุ 18 เดือน

ขอซื้อโค-กระบือแม่พันธุ์

ขอซื้อโค-กระบือพ่อพันธุ์

ชื่อเกษตรกรคู่สัญญา.....

สัญญาฉบับเลขที่.....หมายเลขสัตว์.....

ราคาประเมิน.....บาท



ติดรูปสัตว์ส่วนหน้าคู่กับ  
เกษตรกรคู่สัญญา



ติดรูปสัตว์ด้านซ้าย



ติดรูปสัตว์ด้านหลัง

ลงชื่อ.....

(.....)

ปศุสัตว์อำเภอ.....

วันที่.....เดือน.....พ.ศ.....

แบบแสดงความจำนงขอรับความช่วยเหลือ  
ตามโครงการธนาคารโค-กระบือเพื่อเกษตรกร ตามพระราชดำริ

.....

เขียนที่.....

วันที่.....เดือน.....พ.ศ. ....

หมายเลขบัตรประชาชน <input type="checkbox"/> <input type="checkbox"/> <input type="checkbox"/> <input type="checkbox"/> <input type="checkbox"/> <input type="checkbox"/> <input type="checkbox"/> <input type="checkbox"/> <input type="checkbox"/> <input type="checkbox"/> <input type="checkbox"/> <input type="checkbox"/>
ชื่อเกษตรกร (นาย,นาง,นางสาว).....นามสกุล.....อายุ.....ปี
บ้านเลขที่.....ชื่อบ้าน.....หมู่ที่.....ตำบล.....อำเภอ.....
จังหวัด.....รหัสไปรษณีย์.....การศึกษา (ระบุ).....

สมาชิกในครอบครัวทั้งหมด จำนวน.....คน	รายได้โดยเฉลี่ย ต่อปี.....บาท
ใช้แรงงานทางการเกษตร จำนวน.....คน	อาชีพหลัก.....เป็นเงิน.....บาท
	อาชีพรอง.....เป็นเงิน.....บาท

พื้นที่ถือครอง รวม.....ไร่.....งาน	พื้นที่ทำการเกษตร รวม.....ไร่.....งาน
สถานภาพ การถือครอง	พืชที่ปลูก 1.....จำนวน.....ไร่
<input type="checkbox"/> เป็นของตนเอง	2.....จำนวน.....ไร่
<input type="checkbox"/> อื่นๆ.....	3.....จำนวน.....ไร่

การเลี้ยงสัตว์ในครัวเรือน	<input type="checkbox"/> ไก่ จำนวน.....ตัว	<input type="checkbox"/> เป็ด จำนวน.....ตัว	<input type="checkbox"/> สุกร จำนวน.....ตัว
	<input type="checkbox"/> โค จำนวน.....ตัว	<input type="checkbox"/> กระบือ จำนวน.....ตัว	

ทราบข้อมูลการให้ความช่วยเหลือของโครงการ ชคก. จาก.....
และต้องการขอรับความช่วยเหลือ <input type="checkbox"/> โค <input type="checkbox"/> กระบือ

ข้าพเจ้ายินดีปฏิบัติตามระเบียบและหลักเกณฑ์ของโครงการธนาคารโค-กระบือเพื่อเกษตรกรตามพระราชดำริ โดยเคร่งครัด พร้อมนี้ได้แนบเอกสารสำเนาทะเบียนบ้าน สำเนาบัตรประชาชน จำนวน.....ชุด เพื่อประกอบการพิจารณามาด้วยแล้ว

ข้าพเจ้าขอรับรองว่ามีคุณสมบัติตรงตามที่จะได้รับความช่วยเหลือจากโครงการธนาคารโค-กระบือเพื่อเกษตรกรตามพระราชดำริ และข้อความดังกล่าวทั้งหมดเป็นความจริงทุกประการ จึงได้ลงลายมือชื่อไว้เป็นหลักฐาน

(ลงชื่อ).....ผู้ขอรับบริการ  
(.....)

ส่วนที่ 2

เรียน คณะกรรมการพิจารณาตรวจสอบคุณสมบัติและคัดเลือกเกษตรกร

- ขอรับรองข้อความดังกล่าวข้างต้นเป็นความจริงทุกประการ
- เห็นควรขอรับความช่วยเหลือโคหรือกระบือจากโครงการธนาคารโค-กระบือเพื่อเกษตรกรตามพระราชดำริ

(ลงชื่อ).....ผู้รับรองคุณสมบัติ (ลงชื่อ) .....ผู้รับรองคุณสมบัติ  
 (.....) (.....)  
 นายกองค้การบริหารส่วนตำบล..... กำนัน / ผู้ใหญ่บ้าน.....

- ขอรับรองว่าเกษตรกรมีรายได้ตามเกณฑ์ จปฐ. 1 ซึ่งมีรายได้เฉลี่ยต่อปี.....บาท  
 (ลงชื่อ) .....ผู้รับรองรายได้  
 (.....)  
 พัฒนาการอำเภอ / กิ่งอำเภอ.....

ส่วนที่ 3

เรียน โครงการธนาคารโค-กระบือ เพื่อเกษตรกรตามพระราชดำริ กรมปศุสัตว์

คณะกรรมการพิจารณาตรวจสอบและคัดเลือกเกษตรกร ขอรับรองว่าเกษตรกรตามที่คัดเลือกนี้ควรจะได้รับบริการสัตว์จากโครงการธนาคารโค-กระบือ เพื่อเกษตรกร ตามพระราชดำริ

- เห็นสมควร
- ไม่เห็นสมควร

(ลงชื่อ).....ประธานกรรมการ (ลงชื่อ).....กรรมการ (ลงชื่อ).....กรรมการ  
 (.....) (.....) (.....)

โครงการธนาคารโค-กระบือ เพื่อเกษตรกรตามพระราชดำริ กรมปศุสัตว์  
 สัญญา ธคก. เลขที่...../.....

เรียน ปศุสัตว์จังหวัด.....

โครงการธนาคารโค-กระบือ เพื่อเกษตรกร ตามพระราชดำริ กรมปศุสัตว์ได้ให้การสนับสนุนสัตว์จากโครงการฯ ตามที่เกษตรกรได้รับการคัดเลือก ดังนี้

- โค จำนวน.....ตัว
- กระบือ จำนวน.....ตัว

แล้ว ตามสัญญา ธคก. เลขที่..... ทั้งนี้ให้สำนักงานปศุสัตว์จังหวัด..... ดำเนินการจัดทำสัญญาฯ ตามเลขที่ ที่อ้างถึงดังกล่าวต่อไป

(ลงชื่อ).....  
 (.....)  
 เลขานุการ ธคก.



แบบคำรับรองเกษตรกรที่ยื่นความประสงค์ขอรับโค - กระบือ  
 โครงการธนาคารโค - กระบือเพื่อเกษตรกร ตามพระราชดำริ  
 สำนักงานปศุสัตว์จังหวัด.....

ที่	ชื่อ - สกุล	ที่อยู่				การรับรองรายได้
		บ้านเลขที่	หมู่ที่	ตำบล	อำเภอ	
						ขอรับรองว่า เกษตรกรที่ยื่นความประสงค์ขอรับโค-กระบือ ชคก. ตามบัญชี จำนวน.....ราย มีรายได้เกิน จปฐ. 1 เงิน.....บาท/ปี ตามข้อมูลความจำเป็นของครัวเรือน (จปฐ.1) แต่คณะกรรมการหมู่บ้านพิจารณาแล้ว เห็นว่า เกษตรกรดังกล่าว มีฐานะค่อนข้างยากจน มีอาชีพ เกษตรกรรม และเป็นผู้มีความประพฤติดี เห็นสมควร ให้ความช่วยเหลือยืมโค - กระบือ ชคก.กิจกรรมเพื่อผลิตลูก
						ลงชื่อ..... (.....) ตำแหน่ง ประธานกรรมการหมู่บ้าน หมู่ที่.....
						ลงชื่อ..... (.....) ตำแหน่ง กรรมการหมู่บ้าน หมู่ที่.....
						ลงชื่อ..... (.....) ตำแหน่ง กรรมการหมู่บ้าน หมู่ที่.....
						ลงชื่อ..... (.....) ตำแหน่ง กรรมการหมู่บ้าน หมู่ที่.....
						ลงชื่อ..... (.....) ตำแหน่ง กรรมการหมู่บ้าน หมู่ที่.....
						ลงชื่อ..... (.....) ตำแหน่ง กรรมการหมู่บ้าน หมู่ที่.....
						ลงนามรับรอง วันที่.....เดือน.....พ.ศ.....



บันทึก

ป.ค. ๑๔

เรื่อง ..... เขียนที่.....

วันที่.....

ข้าพเจ้า.....อายุ.....ปี  
 สัญชาติ.....อาชีพ.....บ้านเลขที่.....หมู่.....ถนน.....  
 ตำบล.....อำเภอ.....จังหวัด.....

ขอให้ถ่ายทอด.....ตำแหน่ง.....  
 ด้วยความเป็นจริง ดังนี้

ในการให้ถ้อยคำครั้งนี้ ข้าพเจ้าผู้เลี้ยง.....สัญญาเลขที่.....ของโครงการธนาคาร  
 โค-กระบือเพื่อเกษตรกร ตามพระราชดำริ ที่ตาย ขอรับรองว่าเป็นความจริงทุกประการ

(ลงชื่อ).....ผู้ให้ถ้อยคำ  
 (.....)

(ลงชื่อ).....ผู้สอบปากคำ  
 (.....)

(ลงชื่อ).....พยาน  
 (.....)

(ลงชื่อ).....พยาน  
 (.....)

แบบรายงานผลการตรวจซาก

วันที่.....เดือน.....พ.ศ.....

แม่โค/กระบือ สัญญาเลขที่.....

ชื่อเจ้าของสัตว์.....ที่อยู่.....

ชนิดสัตว์.....เพศ.....พันธุ์.....สี.....

อายุ.....ปี น้ำหนัก.....กิโลกรัม เครื่องหมาย.....

ตาย / ทำลาย เวลา.....วันที่.....เดือน.....พ.ศ.....

ผู้ทำการตรวจซาก.....

(.....)

ตำแหน่ง.....

<p><u>ประวัติ / อาการป่วย / การรักษา</u></p>	<p><u>ผลการตรวจซาก</u></p>
<p><u>ผลการตรวจทางห้องปฏิบัติการ</u></p>	<p><u>วินิจฉัยโรค</u></p>

หมายเหตุ(การดำเนินการกับสัตว์ตาย)

**การตรวจชันสูตรซาก (POSTMORTEM FINDING)**

**ลักษณะภายนอกทั่วไป (FINDING)**

1. การแข็งตัวของกล้ามเนื้อ (RIGOR MORTIS).....
2. ภาวะร่างกายสัต์ว์ (NUTRITIONAL STATUS).....
3. ผิวหนัง (SKIN).....
4. ขน (HAIRCOAT).....
5. เนื้อเยื่อใต้หนัง (SUPCUTANEOUS TISSUE).....
6. เยื่อเมือกที่มองเห็น (VISIBLE MUCOUS MEMBRANE).....
7. เส้นเลือด (BLOOD VESSEL).....
8. เลือด (BLOOD).....
9. กระดูก/ ข้อต่อ (BONE/ JOINT).....
10. กล้ามเนื้อ/ เอ็น/ เยื่อเอ็น (MUSCLE/TENDON/FASCIA).....
11. ต่อม้ำเหลือง (LYMPH NODE).....
12. ....

**หัวและคอ (HEAD AND NECK)**

1. ปาก (MOUTH).....
2. ลิ้น (TONGUE).....
3. ฟัน (TEETH).....
4. ต่อม้ำลาย (SALIVA GLAND).....
5. ต่อม้ำเหลืองใต้คาง (MANDIBULAR LYMPH NODE).....
6. ต่อม้ำเหลืองโคนหู (PAROTID LYMPH NODE).....
7. โพรงจมูก (NASAL CAVITY).....
8. คอหอย (PHARYNX).....
9. กล่องเสียง (LARYNX).....
10. หลอดลม (TRACHEA).....
11. หลอดอาหาร (ESOPHAGUS).....
12. หู (EAR).....
13. ตา (EYE).....
14. ....

**ช่องอก (THORACIC PART)**

1. เยื่อหุ้มปอด (PLEURA).....
2. ปอด (LUNG).....
3. BRONCHIAL/ MEDIASTINAL LYMPH NODE.....
4. ถุงหุ้มหัวใจ (PERICARDIAL SAC).....
5. หัวใจ (HEART).....
6. กระจับลม (DIAPHRAGM).....

**ช่องท้อง (ABDOMINAL PART)**

1. เยื่อช่องท้อง (PERITONEUM).....
2. กระเพาะ (STOMACH) .....
3. ลำไส้เล็ก (SMALL INTESTINE) .....
4. ลำไส้ใหญ่ (LARGE INTESTINE) .....
5. ทวารหนัก (ANUS) .....
6. ต่อมน้ำเหลืองบริเวณลำไส้ (MESENTERIC LYMPH NODE) .....
7. ถุงน้ำดี (GALLBLADDER).....
8. ท่อน้ำดี (BILE DUCT) .....
9. ตับอ่อน (PANCREAS) .....
10. ตับ (LIVER) .....
11. ม้าม (SPLEEN) .....
12. ....

**ระบบสืบพันธุ์และระบบทางเดินปัสสาวะ (GENITOURINARY SYSTEM)**

1. อัณฑะ (TESTIS).....
2. ลึงค์ (PANIS).....
3. รังไข่/ ท่อนำไข่ (OVARY/ OVIDUCT).....
4. มดลูก (UTERUS).....
5. ช่องคลอด/ ปากช่องคลอด (VAGINA / VULVA).....
6. ต่อมน้ำนม (MAMMARY GLAND).....
7. ไต (KIDNEY) .....
8. ต่อมหมวกไต (ADRENAL GLAND) .....
9. กระเพาะปัสสาวะ/ ท่อปัสสาวะ (URINARY BLADDER/ URETHRA).....
10. ....

**ระบบประสาท (NEVOUS SYSTEM)**

1. เยื่อหุ้มสมอง (MENINGES).....
2. สมอง (BRAIN).....
3. ไขสันหลัง (SPINAL CORD).....
4. เส้นประสาทต่างๆ (NERVES).....
5. ....

ลงนามผู้ชั้นสูตรชาก.....  
(.....)

ตำแหน่ง.....

ลงนามผู้ช่วยชั้นสูตรชาก.....  
(.....)

ตำแหน่ง.....



QR-Code - ขั้นตอนการดำเนินงาน และแบบฟอร์ม