

บัญชีแนบท้าย

ประกาศ

กระทรวงเกษตรและสหกรณ์

การตรวจสอบพื้นที่เหมาะสมสำหรับการเลี้ยงปศุสัตว์

ไก่ไข่



กรมปศุสัตว์
กระทรวงเกษตรและสหกรณ์
กันยายน 2559

แผนที่แสดงพื้นที่ที่เหมาะสมในการเลี้ยงไก่ไข่

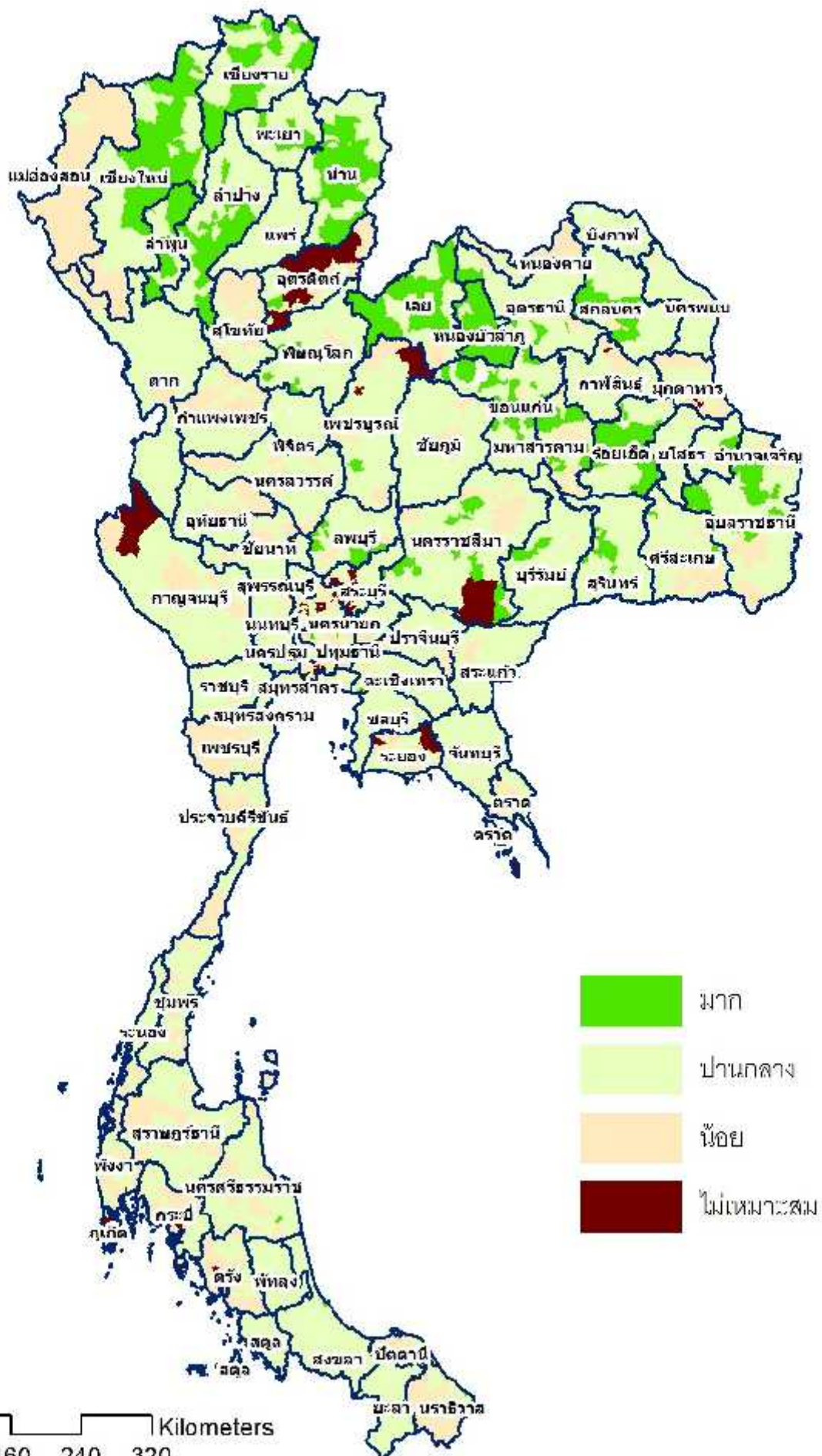

สารบัญ

จังหวัด	หน้า
1 กรุงเทพมหานคร	1
2 ชัยนาท	2
3 นนทบุรี	3
4 ปทุมธานี	4
5 พระนครศรีอยุธยา	5
6 ลพบุรี	8
7 สระบุรี	11
8 สิงห์บุรี	13
9 อ่างทอง	15
10 จันทบุรี	16
11 ฉะเชิงเทรา	18
12 ชลบุรี	21
13 ตราด	23
14 นครนายก	24
15 ปราจีนบุรี	25
16 ระยอง	26
17 สมุทรปราการ	27
18 สระแก้ว	28
19 ชัยภูมิ	29
20 นครราชสีมา	32
21 บุรีรัมย์	39
22 ยโสธร	45
23 ศรีสะเกษ	47
24 สุรินทร์	52
25 อำนาจเจริญ	56
26 อุบลราชธานี	58
27 เลย	63
28 กาฬสินธุ์	66
29 ขอนแก่น	69
30 นครพนม	75

สารบัญ

จังหวัด	หน้า
31 บึงกาฬ	77
32 มหาสารคาม	79
33 มุกดาหาร	81
34 ร้อยเอ็ด	82
35 สกลนคร	87
36 หนองคาย	91
37 หนองบัวลำภู	92
38 อุตรธานี	93
39 เชียงใหม่	98
40 เชียงราย	103
41 แพร่	107
42 แม่ฮ่องสอน	109
43 น่าน	109
44 พะเยา	112
45 ลำปาง	114
46 ลำพูน	117
47 เพชรบูรณ์	118
48 กำแพงเพชร	121
49 ตาก	122
50 นครสวรรค์	124
51 พิจิตร	127
52 พิษณุโลก	130
53 สุโขทัย	132
54 อุตรดิตถ์	134
55 อุทัยธานี	135
56 เพชรบุรี	135
57 กาญจนบุรี	137
58 นครปฐม	139
59 ประจวบคีรีขันธ์	142
60 ราชบุรี	143

สารบัญ

จังหวัด	หน้า
61 สมุทรสงคราม	146
62 สมุทรสาคร	147
63 สุพรรณบุรี	148
64 กระบี่	151
65 ชุมพร	152
66 ตรัง	153
67 นครศรีธรรมราช	154
68 พังงา	158
69 พัทลุง	158
70 ภูเก็ต	160
71 ระนอง	160
72 สุราษฎร์ธานี	161
73 นราธิวาส	163
74 ปัตตานี	164
75 ยะลา	164
76 สงขลา	166
77 สตูล	170

ตารางสรุปผลการตรวจสอบ
เขตพื้นที่ที่เหมาะสมสำหรับการเลี้ยงไก่ไข่

จำแนกตามรายภาค

ตารางสรุปผลการตรวจสอบเขตพื้นที่เหมาะสมสำหรับการเลี้ยงไก่ไข่

จำแนกตามรายภาค

ภาค	จังหวัด	อำเภอ	ความเหมาะสม	
			มาก	ปานกลาง
รวมทั้งประเทศ	77	819	851	5,016
ภาคเหนือ	17	180	359	940
ภาคตะวันออกเฉียงเหนือ	20	307	465	1,914
ภาคกลาง	9	92	23	516
ภาคตะวันออก	9	66	1	440
ภาคตะวันตก	8	57	0	532
ภาคใต้	14	117	3	674

ตารางสรุปผลการตรวจสอบ
เขตพื้นที่เหมาะสมสำหรับการเลี้ยงไก่ไข่

จำแนกตามรายจังหวัด

ตารางสรุปผลการตรวจสอบเขตพื้นที่เหมาะสมสำหรับการเลี้ยงไก่ไข่

จำแนกตามรายจังหวัด

ลำดับ	จังหวัด	อำเภอ	ตำบล	ความเหมาะสม	
				มาก	ปานกลาง
รวม	77	819	5,867	851	5,016
1	กรุงเทพมหานคร	28	52	0	52
2	ชัยนาท	5	28	0	28
3	นนทบุรี	5	33	0	33
4	ปทุมธานี	5	21	2	19
5	พระนครศรีอยุธยา	14	125	0	125
6	ลพบุรี	11	107	21	86
7	สระบุรี	11	74	0	74
8	สิงห์บุรี	6	39	0	39
9	อ่างทอง	7	60	0	60
10	จันทบุรี	10	73	0	73
11	ฉะเชิงเทรา	11	85	1	84
12	ชลบุรี	10	86	0	86
13	ตราด	4	17	0	17
14	นครนายก	4	29	0	29
15	ปราจีนบุรี	7	37	0	37
16	ระยอง	5	26	0	26
17	สมุทรปราการ	6	36	0	36
18	สระแก้ว	9	52	0	52
19	ชัยภูมิ	16	113	0	113
20	นครราชสีมา	28	245	27	218
21	บุรีรัมย์	23	184	11	173
22	ยโสธร	9	76	0	76
23	ศรีสะเกษ	22	168	5	163
24	สุรินทร์	17	159	16	143
25	อำนาจเจริญ	7	56	7	49
26	อุบลราชธานี	23	191	51	140
27	เลย	14	88	45	43
28	กาฬสินธุ์	17	112	0	112
29	ขอนแก่น	26	190	49	141
30	นครพนม	12	98	0	98

ลำดับ	จังหวัด	อำเภอ	ตำบล	ความเหมาะสม	
				มาก	ปานกลาง
31	บึงกาฬ	8	53	0	53
32	มหาสารคาม	12	73	38	35
33	มุกดาหาร	4	27	0	27
34	ร้อยเอ็ด	20	191	113	78
35	สกลนคร	17	121	38	83
36	หนองคาย	7	24	0	24
37	หนองบัวลำภู	6	59	53	6
38	อุดรธานี	19	151	12	139
39	เชียงใหม่	25	199	142	57
40	เชียงราย	18	124	58	66
41	แพร่	8	78	0	78
42	แม่ฮ่องสอน	1	1	0	1
43	น่าน	15	99	64	35
44	พะเยา	9	68	8	60
45	ลำปาง	13	100	39	61
46	ลำพูน	8	51	31	20
47	เพชรบูรณ์	10	89	2	87
48	กำแพงเพชร	11	47	0	47
49	ตาก	9	60	0	60
50	นครสวรรค์	13	95	0	95
51	พิจิตร	12	100	0	100
52	พิษณุโลก	9	91	12	79
53	สุโขทัย	9	41	0	41
54	อุดรดิตถ์	6	34	3	31
55	อุทัยธานี	4	22	0	22
56	เพชรบุรี	7	48	0	48
57	กาญจนบุรี	11	81	0	81
58	นครปฐม	7	106	0	106
59	ประจวบคีรีขันธ์	6	26	0	26
60	ราชบุรี	10	103	0	103
61	สมุทรสงคราม	3	36	0	36
62	สมุทรสาคร	3	31	0	31
63	สุพรรณบุรี	10	101	0	101
64	กระบี่	7	28	0	28

ลำดับ	จังหวัด	อำเภอ	ตำบล	ความเหมาะสม	
				มาก	ปานกลาง
65	ชุมพร	7	47	0	47
66	ตรัง	6	34	0	34
67	นครศรีธรรมราช	19	126	1	125
68	พังงา	5	17	0	17
69	พัทลุง	11	65	0	65
70	ภูเก็ต	2	3	0	3
71	ระนอง	4	20	0	20
72	สุราษฎร์ธานี	15	77	0	77
73	นราธิวาส	7	26	1	25
74	ปัตตานี	4	19	0	19
75	ยะลา	8	58	0	58
76	สงขลา	16	126	1	125
77	สตูล	6	31	0	31

ผลการตรวจสอบเขตพื้นที่เหมาะสมสำหรับการเลี้ยงไก่ไข่
จำแนกตามรายจังหวัด

ลำดับ	จังหวัด	อำเภอ	ตำบล	ความเหมาะสม	
				มาก	ปานกลาง
รวม	77	819	5,867	851	5,016
1	กรุงเทพมหานคร	28	52	0	52
	กรุงเทพมหานคร	คลองสามวา	ทรายกองดิน		ปานกลาง
			ทรายกองดินใต้		ปานกลาง
			บางชัน		ปานกลาง
			สามวาตะวันตก		ปานกลาง
			สามวาตะวันออก		ปานกลาง
		คันนายาว	คันนายาว		ปานกลาง
			รามอินทรา		ปานกลาง
		จอมทอง	จอมทอง		ปานกลาง
			บางขุนเทียน		ปานกลาง
			บางค้อ		ปานกลาง
			บางมด		ปานกลาง
		ตลิ่งชัน	ตลิ่งชัน		ปานกลาง
			บางระมาด		ปานกลาง
		ทวีวัฒนา	ทวีวัฒนา		ปานกลาง
			ศาลาธรรมสพน์		ปานกลาง
		ทุ่งครุ	ทุ่งครุ		ปานกลาง
		บางเขน	ท่าแร้ง		ปานกลาง
		บางแค	บางแค		ปานกลาง
		บางกอกใหญ่	วัดท่าพระ		ปานกลาง
		บางกอกน้อย	บ้านช่างหล่อ		ปานกลาง
		บางกะปิ	หัวหมาก		ปานกลาง
		บางขุนเทียน	แสมดำ		ปานกลาง
			ท่าข้าม		ปานกลาง
		บางนา	บางนา		ปานกลาง
		บึงกุ่ม	คลองกุ่ม		ปานกลาง
		ประเวศ	ดอกไม้		ปานกลาง
			ประเวศ		ปานกลาง
			หนองบอน		ปานกลาง
		พระโขนง	บางจาก		ปานกลาง
		ภาษีเจริญ	ปากคลองภาษีเจริญ		ปานกลาง

ลำดับ	จังหวัด	อำเภอ	ตำบล	ความเหมาะสม	
				มาก	ปานกลาง
		มินบุรี	แสนแสบ		ปานกลาง
			มินบุรี		ปานกลาง
		ราษฎร์บูรณะ	ราษฎร์บูรณะ		ปานกลาง
		ลาดกระบัง	ชุมทอง		ปานกลาง
			คลองสามประเวศ		ปานกลาง
		ลาดพร้าว	จรเข้บัว		ปานกลาง
		วังทองหลาง	คลองเจ้าคุณสิงห์		ปานกลาง
			พลับพลา		ปานกลาง
			วังทองหลาง		ปานกลาง
			สะพานสอง		ปานกลาง
		วัฒนา	คลองเตยเหนือ		ปานกลาง
		สวนหลวง	สวนหลวง		ปานกลาง
		สะพานสูง	สะพานสูง		ปานกลาง
		หนองแขม	หนองแขม		ปานกลาง
		หนองจอก	โคกแฝด		ปานกลาง
			กระทุ่มราย		ปานกลาง
			คลองสิบ		ปานกลาง
			คลองสิบสอง		ปานกลาง
			คูฝั่งเหนือ		ปานกลาง
			ลำผักชี		ปานกลาง
หนองจอก			ปานกลาง		
หลักสี่	ทุ่งสองห้อง		ปานกลาง		
2	ชัยนาท	5	28	0	28
	ชัยนาท	เมืองชัยนาท	เขาท่าพระ		ปานกลาง
			เสือโฮก		ปานกลาง
			ชัยนาท		ปานกลาง
			ธรรมามูล		ปานกลาง
			นางลือ		ปานกลาง
			หาดท่าเสา		ปานกลาง
		มโนรมย์	ไร่พัฒนา		ปานกลาง
			คิ่งสำเภา		ปานกลาง
			ท่าฉนวน		ปานกลาง
			วัดโคก		ปานกลาง
			ศิลาदान		ปานกลาง
			หางน้ำสาคร		ปานกลาง

ลำดับ	จังหวัด	อำเภอ	ตำบล	ความเหมาะสม	
				มาก	ปานกลาง
		วัดสิงห์	อุตะเถา		ปานกลาง
			วังหมัน		ปานกลาง
			หนองขุ่น		ปานกลาง
			หนองน้อย		ปานกลาง
		สรรคบุรี	เที่ยงแท้		ปานกลาง
			แพรคศรีราชา		ปานกลาง
			โพงาม		ปานกลาง
			ดงคอน		ปานกลาง
			ดอนกำ		ปานกลาง
			บางซุด		ปานกลาง
			ห้วยกรด		ปานกลาง
			ห้วยกรดพัฒนา		ปานกลาง
		หนองมะโมง	กุดจอก		ปานกลาง
			วังตะเคียน		ปานกลาง
			สะพานหิน		ปานกลาง
			หนองมะโมง		ปานกลาง
3	นนทบุรี	5	33	0	33
	นนทบุรี	เมืองนนทบุรี	ไทรม้า		ปานกลาง
			บางไผ่		ปานกลาง
			บางกร่าง		ปานกลาง
			บางรักน้อย		ปานกลาง
			บางศรีเมือง		ปานกลาง
		ไทรน้อย	ไทรใหญ่		ปานกลาง
			ไทรน้อย		ปานกลาง
			ขุนศรี		ปานกลาง
			คลองขวาง		ปานกลาง
			ทวีวัฒนา		ปานกลาง
			ราษฎร์นิยม		ปานกลาง
			หนองแพรทราย		ปานกลาง
		บางใหญ่	เสาธงหิน		ปานกลาง
			บางเลน		ปานกลาง
			บางแม่นาง		ปานกลาง
			บางใหญ่		ปานกลาง
			บางม่วง		ปานกลาง
			บ้านใหม่		ปานกลาง

ลำดับ	จังหวัด	อำเภอ	ตำบล	ความเหมาะสม	
				มาก	ปานกลาง
		บางกรวย	บางกรวย		ปานกลาง
			บางขุน		ปานกลาง
			บางขุนกอง		ปานกลาง
			บางคูเวียง		ปานกลาง
			บางสีทอง		ปานกลาง
			ปลายบาง		ปานกลาง
			มหาสวัสดิ์		ปานกลาง
			วัดชลอ		ปานกลาง
			ศาลากลาง		ปานกลาง
		ปากเกร็ด	เกาะเกร็ด		ปานกลาง
			คลองพระอุดม		ปานกลาง
			ท่าอิฐ		ปานกลาง
			บางตะไนย์		ปานกลาง
			บางพลับ		ปานกลาง
อ้อมเกร็ด			ปานกลาง		
4	ปทุมธานี	5	21	2	19
	ปทุมธานี	เมืองปทุมธานี	บางคูวัด		ปานกลาง
			บางพูด		ปานกลาง
			บ้านฉาง		ปานกลาง
			สวนพริกไทย		ปานกลาง
		คลองหลวง	คลองหก	มาก	
		ลาดหลุมแก้ว	คูบางหลวง	มาก	
			ลาดหลุมแก้ว		ปานกลาง
		ลำลูกกา	บึงทองหลาง		ปานกลาง
			ลำไทร		ปานกลาง
			ลำลูกกา		ปานกลาง
		สามโคก	เชียงรากใหญ่		ปานกลาง
			เชียงรากน้อย		ปานกลาง
			กระแซง		ปานกลาง
			คลองควาย		ปานกลาง
			ท้ายเกาะ		ปานกลาง
			บางเตย		ปานกลาง
			บางโพธิ์เหนือ		ปานกลาง
			บางกระบือ		ปานกลาง
บ้านจิว			ปานกลาง		

ลำดับ	จังหวัด	อำเภอ	ตำบล	ความเหมาะสม	
				มาก	ปานกลาง
			บ้านปทุม		ปานกลาง
			สามโคก		ปานกลาง
5	พระนครศรีอยุธยา	14	125	0	125
	พระนครศรีอยุธยา	เสนา	เจ้าเจ็ด		ปานกลาง
			เจ้าเสด็จ		ปานกลาง
			ชายนา		ปานกลาง
			บ้านแพน		ปานกลาง
			บ้านโพธิ์		ปานกลาง
			บ้านกระทุ่ม		ปานกลาง
			มารวิชัย		ปานกลาง
			รางจรเข้		ปานกลาง
			สามกอ		ปานกลาง
			สามตุ่ม		ปานกลาง
		ท่าเรือ	โพธิ์เอน		ปานกลาง
			จำปา		ปานกลาง
			ท่าเจ้าสนุก		ปานกลาง
			ท่าหลวง		ปานกลาง
			บ้านร่อม		ปานกลาง
			ปากท่า		ปานกลาง
			วังแดง		ปานกลาง
			ศาลาลอย		ปานกลาง
			หนองขนาก		ปานกลาง
		นครหลวง	พระนอน		ปานกลาง
			สามไถ		ปานกลาง
		บางไทร	เขียงรากน้อย		ปานกลาง
			แคตก		ปานกลาง
			แคออก		ปานกลาง
			โคกช้าง		ปานกลาง
			โพแดง		ปานกลาง
			ไผ่พระ		ปานกลาง
			ไม้ตรา		ปานกลาง
			กกแก้วบูรพา		ปานกลาง
			กระแซง		ปานกลาง
			ช่างเหล็ก		ปานกลาง
			ช่างใหญ่		ปานกลาง

ลำดับ	จังหวัด	อำเภอ	ตำบล	ความเหมาะสม	
				มาก	ปานกลาง
			ช้างน้อย		ปานกลาง
			บางไทร		ปานกลาง
			บางพลี		ปานกลาง
			บางยี่โท		ปานกลาง
			บ้านเกาะ		ปานกลาง
			บ้านแปง		ปานกลาง
			บ้านกลิ้ง		ปานกลาง
			บ้านม้า		ปานกลาง
			ราชมารม		ปานกลาง
			สนามชัย		ปานกลาง
			หน้าไม้		ปานกลาง
			ห่อหมก		ปานกลาง
			บางซ้าย	เต่าเล่า	
		เทพมงคล			ปานกลาง
		บางซ้าย			ปานกลาง
		วังพัฒนา			ปานกลาง
		บางบาล	ไทรน้อย		ปานกลาง
			กบเจา		ปานกลาง
			ทางช้าง		ปานกลาง
			น้ำเต้า		ปานกลาง
			บางชะนี		ปานกลาง
			บางบาล		ปานกลาง
			บางหลวง		ปานกลาง
			บางหลวงโตด		ปานกลาง
			บางหัก		ปานกลาง
			บ้านกุ่ม		ปานกลาง
			บ้านคลิ้ง		ปานกลาง
			พระขาว		ปานกลาง
			มหาพราหมณ์		ปานกลาง
			วัดตะกุก		ปานกลาง
			วัดยม		ปานกลาง
			สะพานไทย		ปานกลาง
		บางปะหัน	เสาธง		ปานกลาง
			โพธิ์สามต้น		ปานกลาง
			ทางกลาง		ปานกลาง

ลำดับ	จังหวัด	อำเภอ	ตำบล	ความเหมาะสม	
				มาก	ปานกลาง
			บางเพลิง		ปานกลาง
		บางปะอิน	เกาะเกิด		ปานกลาง
			เชียงรากน้อย		ปานกลาง
			ขนอนหลวง		ปานกลาง
			คลองจิก		ปานกลาง
			คู้กลาน		ปานกลาง
			ตลาดเกรียบ		ปานกลาง
			ตลิ่งชัน		ปานกลาง
			บางกระสั้น		ปานกลาง
			บางประแดง		ปานกลาง
			บ้านเลน		ปานกลาง
			บ้านแป้ง		ปานกลาง
			บ้านโพ		ปานกลาง
			บ้านกรด		ปานกลาง
			บ้านพลับ		ปานกลาง
			บ้านสร้าง		ปานกลาง
			บ้านหว่า		ปานกลาง
			วัดยม		ปานกลาง
			สามเรือน		ปานกลาง
			บ้านแพรก	คลองน้อย	
		บ้านแพรก			ปานกลาง
		บ้านใหม่			ปานกลาง
		สองห้อง			ปานกลาง
		สำพะเนียง			ปานกลาง
		ผักไห่	โคกช้าง		ปานกลาง
			กุฎี		ปานกลาง
			จักราช		ปานกลาง
			ดอนลาน		ปานกลาง
			นาคู		ปานกลาง
			บ้านแค		ปานกลาง
			ลาดชิด		ปานกลาง
			ลาดน้ำเค็ม		ปานกลาง
			ลำตะเคียน		ปานกลาง
			หนองน้ำใหญ่		ปานกลาง
			หน้าโคก		ปานกลาง

ลำดับ	จังหวัด	อำเภอ	ตำบล	ความเหมาะสม			
				มาก	ปานกลาง		
		ภาชี	อมฤต		ปานกลาง		
			โคกม่วง		ปานกลาง		
			พระแก้ว		ปานกลาง		
			ภาชี		ปานกลาง		
		ลาดบัวหลวง	คลองพระยาบันลือ		ปานกลาง		
			คู้สลอด		ปานกลาง		
			พระยาบันลือ		ปานกลาง		
			ลาดบัวหลวง		ปานกลาง		
			สามเมือง		ปานกลาง		
			สิงหนาท		ปานกลาง		
			หลักชัย		ปานกลาง		
		วังน้อย	ข้าวงาม		ปานกลาง		
			ชะแมบ		ปานกลาง		
			บ่อตาโล่		ปานกลาง		
			พยอม		ปานกลาง		
			ลำไทร		ปานกลาง		
			ลำตาเสา		ปานกลาง		
			วังจุฬา		ปานกลาง		
			วังน้อย		ปานกลาง		
			สนับทึบ		ปานกลาง		
			หันตะเภา		ปานกลาง		
		อุทัย	โพสาวหาญ		ปานกลาง		
			ข้าวเม่า		ปานกลาง		
		6	ลพบุรี	11	107	21	86
			ลพบุรี	เมืองลพบุรี	โก่งธนู		ปานกลาง
					โคกตูม		ปานกลาง
กกโก					ปานกลาง		
ดอนโพธิ์					ปานกลาง		
ตะลุง					ปานกลาง		
ถนนใหญ่					ปานกลาง		
ทะเลชุบศร					ปานกลาง		
ท้ายตลาด					ปานกลาง		
ท่าศาลา					ปานกลาง		
นิคมสร้างตนเอง					ปานกลาง		
บ้านข่อย					ปานกลาง		

ลำดับ	จังหวัด	อำเภอ	ตำบล	ความเหมาะสม	
				มาก	ปานกลาง
			ป่าตอล		ปานกลาง
		โคกเจริญ	โคกเจริญ		ปานกลาง
			โคกแสมสาร		ปานกลาง
			ยางราก		ปานกลาง
			วังทอง		ปานกลาง
			หนองมะค่า		ปานกลาง
		โคกสำโรง	เกาะแก้ว		ปานกลาง
			เพนียด		ปานกลาง
			โคกสำโรง		ปานกลาง
			คลองเกตุ		ปานกลาง
			ดงมะรุ้ม		ปานกลาง
			ถลุงเหล็ก		ปานกลาง
			วังเพลิง		ปานกลาง
			วังขอนขว้าง		ปานกลาง
			วังจั่น		ปานกลาง
			สะแกราบ		ปานกลาง
			หนองแวม		ปานกลาง
			หลุมข้าว		ปานกลาง
			ห้วยโป่ง		ปานกลาง
			ชัยบาดาล	เกาะรัง	
		เขาแหลม			ปานกลาง
		ชัยนารายณ์			ปานกลาง
		ชัยบาดาล			ปานกลาง
		ซับตะเคียน			ปานกลาง
		ท่าดินดำ			ปานกลาง
		ท่ามะนาว			ปานกลาง
		นาโสม			ปานกลาง
		นิคมลำนารายณ์			ปานกลาง
		บัวชุม			ปานกลาง
		บ้านใหม่สามัคคี			ปานกลาง
		ม่วงค่อม			ปานกลาง
		มะกอกหวาน			ปานกลาง
		ลำนารายณ์			ปานกลาง
		ศิลาทิพย์			ปานกลาง
		หนองยายโดีะ			ปานกลาง

ลำดับ	จังหวัด	อำเภอ	ตำบล	ความเหมาะสม	
				มาก	ปานกลาง
			ห้วยหิน		ปานกลาง
		ท่าม่วง	เขาสมอคอน		ปานกลาง
			โคกสลุด		ปานกลาง
			โพตลาดแก้ว		ปานกลาง
			ท่าม่วง		ปานกลาง
			บางคู		ปานกลาง
			บางงา		ปานกลาง
			บางลี่		ปานกลาง
			บ้านเบิก		ปานกลาง
			มุจลินท์		ปานกลาง
			ลาดสาสี่		ปานกลาง
			หัวสำโรง		ปานกลาง
		ท่าหลวง	แก่งฝักกูด		ปานกลาง
			ทะเลวังวัด		ปานกลาง
			ท่าหลวง		ปานกลาง
			หนองฝักแว่น		ปานกลาง
		บ้านหมี่	โพนทอง		ปานกลาง
			ไผ่ใหญ่	มาก	
			ซอนม่วง	มาก	
			ดงพลับ	มาก	
			ดอนดิ่ง	มาก	
			บางกะพี		ปานกลาง
			บางขาม	มาก	
			บางพึ่ง	มาก	
			บ้านชี	มาก	
			บ้านหมี่		ปานกลาง
			พุกา		ปานกลาง
			มหาสอน	มาก	
			สนามแจง	มาก	
			สายห้วยแก้ว	มาก	
			หนองเต่า	มาก	
			หนองเมือง		ปานกลาง
			หนองกระเบียน	มาก	
			หนองทรายขาว		ปานกลาง
			หินปัก		ปานกลาง

ลำดับ	จังหวัด	อำเภอ	ตำบล	ความเหมาะสม			
				มาก	ปานกลาง		
		พัฒนานิคม	โคกสูง	มาก			
			ช่องสาริกา	มาก			
			xonน้อย	มาก			
			ดิลิ่ง	มาก			
			น้ำสุต	มาก			
			พัฒนานิคม	มาก			
			มะนาวหวาน	มาก			
			หนองบัว	มาก			
			ห้วยขุนราม	มาก			
		ลำสนธิ	เขาน้อย		ปานกลาง		
			เขารวก		ปานกลาง		
			กุดตาเพชร		ปานกลาง		
			ชัยสมบูรณ		ปานกลาง		
			ลำสนธิ		ปานกลาง		
			หนองรี		ปานกลาง		
		สระโบสถ์	ทุ่งท่าช้าง		ปานกลาง		
			นิยมชัย		ปานกลาง		
			มหาโพธิ		ปานกลาง		
			สระโบสถ์		ปานกลาง		
			ห้วยใหญ่		ปานกลาง		
		หนองม่วง	xonสมบูรณ		ปานกลาง		
			xonสารเดช		ปานกลาง		
			ดงดินแดง		ปานกลาง		
			บ่อทอง		ปานกลาง		
			ยางโทน		ปานกลาง		
			หนองม่วง		ปานกลาง		
		7	สระบุรี	11	74	0	74
			สระบุรี	เมืองสระบุรี	โคกสว่าง		ปานกลาง
					กุดนกเปล้า		ปานกลาง
					ดาวเรือง		ปานกลาง
ดิลิ่งชั้น					ปานกลาง		
ตะกุด					ปานกลาง		
นาโฆง					ปานกลาง		
ปากข้าวสาร					ปานกลาง		
หนองโน					ปานกลาง		

ลำดับ	จังหวัด	อำเภอ	ตำบล	ความเหมาะสม		
				มาก	ปานกลาง	
			หนองปลาไหล		ปานกลาง	
			หนองยาว		ปานกลาง	
		เสาไห้	เมืองเก่า		ปานกลาง	
			เริงราง		ปานกลาง	
			เสาไห้		ปานกลาง	
			จู้วงม		ปานกลาง	
			ต้นตาล		ปานกลาง	
			ท่าช้าง		ปานกลาง	
			บ้านยาง		ปานกลาง	
			พระยาทต		ปานกลาง	
			ม่วงงาม		ปานกลาง	
			ศาลารีย์ไทย		ปานกลาง	
			สวนดอกไม้		ปานกลาง	
			หัวปลวก		ปานกลาง	
			แก่งคอย	เตาปูน		ปานกลาง
				แก่งคอย		ปานกลาง
		ชะอม			ปานกลาง	
		ชำฝักแพว			ปานกลาง	
		ตาลเดี่ยว			ปานกลาง	
		ทับทิม			ปานกลาง	
		ท่าคล้อ			ปานกลาง	
		ท่าตุม			ปานกลาง	
		ท่ามะปราง			ปานกลาง	
		บ้านธาตุ			ปานกลาง	
		บ้านป่า			ปานกลาง	
		สองคอน			ปานกลาง	
		ห้วยแห้ง			ปานกลาง	
		หินซ้อน			ปานกลาง	
		ดอนพุด	ดอนพุด		ปานกลาง	
			บ้านหลวง		ปานกลาง	
		พระพุทธรบาท	เขาวง		ปานกลาง	
			ธารเกษม		ปานกลาง	
			นายาว		ปานกลาง	
			พุกร่าง		ปานกลาง	
			พุดคำจาน		ปานกลาง	

ลำดับ	จังหวัด	อำเภอ	ตำบล	ความเหมาะสม			
				มาก	ปานกลาง		
			หนองแก		ปานกลาง		
			ห้วยป่าหวาย		ปานกลาง		
		มวกเหล็ก	ซับสนุ่น		ปานกลาง		
			มวกเหล็ก		ปานกลาง		
			มิตรภาพ		ปานกลาง		
			ลำพญากลาง		ปานกลาง		
			ลำสมพุง		ปานกลาง		
			หนองย่างเสือ		ปานกลาง		
			วังม่วง	แสงพัน		ปานกลาง	
		คำพราน			ปานกลาง		
		วังม่วง			ปานกลาง		
		วิหารแดง	เจริญธรรม		ปานกลาง		
			คลองเรือ		ปานกลาง		
			บ้านลำ		ปานกลาง		
			วิหารแดง		ปานกลาง		
			หนองสรวง		ปานกลาง		
		หนองแค	โคกแย้		ปานกลาง		
			หนองไข่น้ำ		ปานกลาง		
		หนองแซง	เขาดิน		ปานกลาง		
			โคกสะอาด		ปานกลาง		
			ไก่อ่ซ่า		ปานกลาง		
			ม่วงหวาน		ปานกลาง		
			หนองแซง		ปานกลาง		
			หนองกบ		ปานกลาง		
			หนองควายโซ		ปานกลาง		
			หนองสีดา		ปานกลาง		
			หนองหัวโพ		ปานกลาง		
			หนองโดน	ดอนทอง		ปานกลาง	
		บ้านโปร่ง			ปานกลาง		
		บ้านกลับ			ปานกลาง		
		หนองโดน			ปานกลาง		
		8	สิงห์บุรี	6	39	0	39
			สิงห์บุรี	เมืองสิงห์บุรี	โพกรวม		ปานกลาง
					จักรสีห์		ปานกลาง
					ต้นโพธิ์		ปานกลาง

ลำดับ	จังหวัด	อำเภอ	ตำบล	ความเหมาะสม	
				มาก	ปานกลาง
			บางกระบือ		ปานกลาง
			บางพุทรา		ปานกลาง
			บางมัญ		ปานกลาง
			ม่วงหมู่		ปานกลาง
			หัวไผ่		ปานกลาง
		ค่ายบางระจัน	โพทะเล		ปานกลาง
			โพสังโฆ		ปานกลาง
			คอทราย		ปานกลาง
			ท่าข้าม		ปานกลาง
			บางระจัน		ปานกลาง
			หนองกระทุ่ม		ปานกลาง
		ท่าช้าง	โพประจักษ์		ปานกลาง
			ถอนสมอ		ปานกลาง
		บางระจัน	เชิงกลัด		ปานกลาง
			แม่ลา		ปานกลาง
			โพชนไก่		ปานกลาง
			ไม้ตัด		ปานกลาง
			บ้านจำ		ปานกลาง
			พักทัน		ปานกลาง
			สระแจง		ปานกลาง
			สิงห์		ปานกลาง
		พรหมบุรี	โรงช้าง		ปานกลาง
			บางน้ำเชี่ยว		ปานกลาง
			บ้านแปง		ปานกลาง
			บ้านหม้อ		ปานกลาง
			พรหมบุรี		ปานกลาง
			พระงาม		ปานกลาง
			หัวป่า		ปานกลาง
		อินทร์บุรี	โพธิ์ชัย		ปานกลาง
			จิวราย		ปานกลาง
			ทองเอน		ปานกลาง
			ทับยา		ปานกลาง
ท่างาม			ปานกลาง		
น้ำตาล			ปานกลาง		
ประศุก			ปานกลาง		

ลำดับ	จังหวัด	อำเภอ	ตำบล	ความเหมาะสม	
				มาก	ปานกลาง
			ห้วยชัน		ปานกลาง
9	อ่างทอง	7	60	0	60
	อ่างทอง	เมืองอ่างทอง	โพสะ		ปานกลาง
			คลองวัว		ปานกลาง
			จำปาหล่อ		ปานกลาง
			ตลาดกรวด		ปานกลาง
			ตลาดหลวง		ปานกลาง
			บางแก้ว		ปานกลาง
			บ้านแห		ปานกลาง
			บ้านรี		ปานกลาง
			บ้านอิฐ		ปานกลาง
			ป่าจี่		ปานกลาง
			มหาดไทย		ปานกลาง
			ย่านซื่อ		ปานกลาง
			ศาลาแดง		ปานกลาง
			หัวไผ่		ปานกลาง
		แสวงหา	แสวงหา		ปานกลาง
			จำลอง		ปานกลาง
			บ้านพราน		ปานกลาง
			วังน้ำเย็น		ปานกลาง
			ศรีพราน		ปานกลาง
			สีบัวทอง		ปานกลาง
			ห้วยไผ่		ปานกลาง
		โพธิ์ทอง	โคกพุทรา		ปานกลาง
			โพธิ์รังก		ปานกลาง
			คำหยาด		ปานกลาง
			ทางพระ		ปานกลาง
			บ่อแร่		ปานกลาง
			บางเจ้าฉ่า		ปานกลาง
			บางพลับ		ปานกลาง
			บางระกำ		ปานกลาง
			ยางซ้าย		ปานกลาง
			รามะสัก		ปานกลาง
			สามง่าม		ปานกลาง
			หนองแม่ไก่		ปานกลาง

ลำดับ	จังหวัด	อำเภอ	ตำบล	ความเหมาะสม			
				มาก	ปานกลาง		
			องครักษ์		ปานกลาง		
			อ่างแก้ว		ปานกลาง		
			อินทประมูล		ปานกลาง		
		ไชโย	เทวราช		ปานกลาง		
			ไชโย		ปานกลาง		
			ไชยภูมิ		ปานกลาง		
			จรเข้ร้อง		ปานกลาง		
			ชะไว		ปานกลาง		
			ชัยฤทธิ์		ปานกลาง		
			ตรีณรงค์		ปานกลาง		
			ราชสถิตย์		ปานกลาง		
			หลักฟ้า		ปานกลาง		
		ป่าโมก	บางเสด็จ		ปานกลาง		
		วิเศษชัยชาญ	ไผ่วง		ปานกลาง		
			คลองขนาก		ปานกลาง		
			บางจัก		ปานกลาง		
			ม่วงเตี้ย		ปานกลาง		
			ยี่ล้น		ปานกลาง		
			สาวร้องไห้		ปานกลาง		
			สี่ร้อย		ปานกลาง		
			หลักแก้ว		ปานกลาง		
			ห้วยคันแหลน		ปานกลาง		
		สามโก้	โพธิ์ม่วงพันธ์		ปานกลาง		
			มงคลธรรมนิมิต		ปานกลาง		
			ราษฎร์พัฒนา		ปานกลาง		
			สามโก้		ปานกลาง		
			อบทม		ปานกลาง		
		10	จันทบุรี	10	73	0	73
			จันทบุรี	เขาคิชฌกูฏ	คลองพลู		ปานกลาง
					จันทเขลม		ปานกลาง
					ชากไทย		ปานกลาง
ตะเคียนทอง					ปานกลาง		
พลวง					ปานกลาง		
เมืองจันทบุรี	แสลง				ปานกลาง		
	คมบาง				ปานกลาง		

ลำดับ	จังหวัด	อำเภอ	ตำบล	ความเหมาะสม	
				มาก	ปานกลาง
			จันทนิมิต		ปานกลาง
			ตลาด		ปานกลาง
			ท่าช้าง		ปานกลาง
			บางกะจะ		ปานกลาง
			พลับพลา		ปานกลาง
			วัดใหม่		ปานกลาง
			หนองบัว		ปานกลาง
		แก่งหางแมว	เขาวงกต		ปานกลาง
			แก่งหางแมว		ปานกลาง
			ขุนซ่อง		ปานกลาง
			พวา		ปานกลาง
			สามพี่น้อง		ปานกลาง
		แหลมสิงห์	เกาะเปริด		ปานกลาง
			คลองน้ำเค็ม		ปานกลาง
			บางกะไชย		ปานกลาง
			บางสระเก้า		ปานกลาง
			ปากน้ำแหลมสิงห์		ปานกลาง
			พลี		ปานกลาง
			หนองขี้ม		ปานกลาง
		โป่งน้ำร้อน	เทพนิมิต		ปานกลาง
			โป่งน้ำร้อน		ปานกลาง
			คลองใหญ่		ปานกลาง
			ทับไทร		ปานกลาง
			หนองตากง		ปานกลาง
		ขลุง	เกวียนหัก		ปานกลาง
			ขลุง		ปานกลาง
			ซึ้ง		ปานกลาง
			ตลกพรหม		ปานกลาง
			ตรอกนอง		ปานกลาง
			ตะปอน		ปานกลาง
			บ่อ		ปานกลาง
			บ่อเวฬุ		ปานกลาง
			บางชัน		ปานกลาง
			มาบไฟ		ปานกลาง
			วังสรรพรส		ปานกลาง

ลำดับ	จังหวัด	อำเภอ	ตำบล	ความเหมาะสม	
				มาก	ปานกลาง
			วันยาว		ปานกลาง
		ท่าใหม่	เขาแก้ว		ปานกลาง
			เขาบายศรี		ปานกลาง
			เขาหัว		ปานกลาง
			โขมง		ปานกลาง
			คลองซุด		ปานกลาง
			ตะกาดเง้า		ปานกลาง
			ท่าใหม่		ปานกลาง
			ทุ่งเบญจา		ปานกลาง
			บ่อพุ		ปานกลาง
			พลอยแหวน		ปานกลาง
			รำพัน		ปานกลาง
			สองพี่น้อง		ปานกลาง
			สีพยา		ปานกลาง
			นายายอาม	กระแจะ	
		ช้างข้าม			ปานกลาง
		นายายอาม			ปานกลาง
		วังโตนด			ปานกลาง
		วังใหม่			ปานกลาง
		สนามไชย			ปานกลาง
		มะขาม	ฉมัน		ปานกลาง
			ท่าหลวง		ปานกลาง
			ปลิว		ปานกลาง
			มะขาม		ปานกลาง
			วังแฉิม		ปานกลาง
			อ่างคีรี		ปานกลาง
		สอยดาว	ทรายขาว		ปานกลาง
			ทับช้าง		ปานกลาง
			ทุ่งขนาน		ปานกลาง
			ปะตง		ปานกลาง
			สะตอน		ปานกลาง
11	ฉะเชิงเทรา	11	85	1	84
	ฉะเชิงเทรา	เมืองฉะเชิงเทรา	โสธร		ปานกลาง
			คลองเปรง		ปานกลาง
			คลองนครเนื่องเขต		ปานกลาง

ลำดับ	จังหวัด	อำเภอ	ตำบล	ความเหมาะสม	
				มาก	ปานกลาง
			คลองนา		ปานกลาง
			คลองหลวงแพ่ง		ปานกลาง
			คลองอุดมชลจร		ปานกลาง
			ท่าไข่		ปานกลาง
			บางแก้ว		ปานกลาง
			บางกะไ		ปานกลาง
			บางขวัญ		ปานกลาง
			บางตีนเป็ด		ปานกลาง
			บางพระ		ปานกลาง
			หน้าเมือง		ปานกลาง
			หนามแดง		ปานกลาง
		แปลงยาว	แปลงยาว		ปานกลาง
			วังเย็น		ปานกลาง
			หนองไม้แก่น		ปานกลาง
			หัวสำโรง		ปานกลาง
		คลองเขื่อน	ก้อนแก้ว		ปานกลาง
			คลองเขื่อน		ปานกลาง
			บางเล่า		ปานกลาง
			บางโรง		ปานกลาง
			บางตลาด		ปานกลาง
		ท่าตะเกียบ	คลองตะเกรรา		ปานกลาง
			ท่าตะเกียบ		ปานกลาง
		บางคล้า	เสม็ดเหนือ		ปานกลาง
			เสม็ดใต้		ปานกลาง
			ท่าทองหลาง		ปานกลาง
			บางกระเจ็ด		ปานกลาง
			บางคล้า		ปานกลาง
			บางสวน		ปานกลาง
			ปากน้ำ		ปานกลาง
			สาวชะโงก		ปานกลาง
			หัวไทร		ปานกลาง
		บางน้ำเปรี้ยว	โพรงอากาศ		ปานกลาง
			โยธะกา		ปานกลาง
			ดอนเกาะกา		ปานกลาง
			ดอนฉิมพลี		ปานกลาง

ลำดับ	จังหวัด	อำเภอ	ตำบล	ความเหมาะสม	
				มาก	ปานกลาง
			บางชนาก		ปานกลาง
			บางน้ำเปรี้ยว		ปานกลาง
			บึงน้ำรักษ์		ปานกลาง
			ศาลาแดง		ปานกลาง
			สิงโตทอง		ปานกลาง
			หมอนทอง		ปานกลาง
		บางปะกง	เขาดิน		ปานกลาง
			ท่าข้าม		ปานกลาง
			ท่าสะพาน		ปานกลาง
			บางเกลือ		ปานกลาง
			บางปะกง	มาก	
			บางผึ้ง		ปานกลาง
			บางวัว		ปานกลาง
			บางสมัคร		ปานกลาง
			พิมพา		ปานกลาง
			สองคลอง		ปานกลาง
			หนองจอก		ปานกลาง
			หอมศีล		ปานกลาง
		บ้านโพธิ์	เกาะไร่		ปานกลาง
			เทพราช		ปานกลาง
			แสนภูดาษ		ปานกลาง
			แหลมประดู่		ปานกลาง
			คลองบ้านโพธิ์		ปานกลาง
			คลองประเวศ		ปานกลาง
			ท่าพลับ		ปานกลาง
			บางกรูด		ปานกลาง
			บางซ່อน		ปานกลาง
			บ้านโพธิ์		ปานกลาง
			ลาดขวาง		ปานกลาง
			สนามจันทร์		ปานกลาง
			ลิบเอ็ดศอก		ปานกลาง
			หนองตีนนก		ปานกลาง
			หนองบัว		ปานกลาง
พนมสารคาม	เกาะขนุน		ปานกลาง		
	เขาหินซ้อน		ปานกลาง		

ลำดับ	จังหวัด	อำเภอ	ตำบล	ความเหมาะสม	
				มาก	ปานกลาง
			ท่าถ่าน		ปานกลาง
			บ้านซ่ง		ปานกลาง
			พนมสารคาม		ปานกลาง
			หนองแหน		ปานกลาง
			หนองยาว		ปานกลาง
		ราชสาส์น	เมืองใหม่		ปานกลาง
			ดงน้อย		ปานกลาง
			บางคา		ปานกลาง
		สนามชัยเขต	คู้ายหมี		ปานกลาง
			ท่ากระดาน		ปานกลาง
			ทุ่งพระยา		ปานกลาง
			ลาดกระทิง		ปานกลาง
		12	ชลบุรี	10	86
	ชลบุรี	เกาะจันทร์	เกาะจันทร์		ปานกลาง
			ท่าบุญมี		ปานกลาง
		เมืองชลบุรี	เสม็ด		ปานกลาง
			เหมือง		ปานกลาง
			แสนสุข		ปานกลาง
			คลองตำหรุ		ปานกลาง
			ดอนหัวฬ่อ		ปานกลาง
			นาป่า		ปานกลาง
			บ้านสวน		ปานกลาง
			สำนักบก		ปานกลาง
			หนองไม้แดง		ปานกลาง
			หนองข้างคอก		ปานกลาง
			หนองรี		ปานกลาง
			ห้วยกะปิ		ปานกลาง
			อ่างศิลา		ปานกลาง
		บ่อทอง	เกษตรสุวรรณ		ปานกลาง
			ธาตุทอง		ปานกลาง
			บ่อกว้างทอง		ปานกลาง
			บ่อทอง		ปานกลาง
			พลวงทอง		ปานกลาง
			วัดสุวรรณ		ปานกลาง
		บางละมุง	เขาไม้แก้ว		ปานกลาง

ลำดับ	จังหวัด	อำเภอ	ตำบล	ความเหมาะสม	
				มาก	ปานกลาง
			โป่ง		ปานกลาง
			ตะเคียนเตี้ย		ปานกลาง
			นาเกลือ		ปานกลาง
			บางละมุง		ปานกลาง
			หนองปรือ		ปานกลาง
			หนองปลาไหล		ปานกลาง
			ห้วยใหญ่		ปานกลาง
		บ้านบึง	คลองกิว		ปานกลาง
			บ้านบึง		ปานกลาง
			มาบไผ่		ปานกลาง
			หนองไผ่แก้ว		ปานกลาง
			หนองซาก		ปานกลาง
			หนองซ้าซาก		ปานกลาง
			หนองบอนแดง		ปานกลาง
			หนองอิรุณ		ปานกลาง
		พนัสนิคม	โคกเพลาะ		ปานกลาง
			ไร่หลักทอง		ปานกลาง
			กุฎโง้ง		ปานกลาง
			ท่าข้าม		ปานกลาง
			ทุ่งขวาง		ปานกลาง
			นาเริก		ปานกลาง
			นามะตูม		ปานกลาง
			นาวังหิน		ปานกลาง
			บ้านเข็ด		ปานกลาง
			บ้านช้าง		ปานกลาง
			พนัสนิคม		ปานกลาง
			วัดโบสถ์		ปานกลาง
			วัดหลวง		ปานกลาง
			สระสี่เหลี่ยม		ปานกลาง
			หนองเหียง		ปานกลาง
			หนองขยาด		ปานกลาง
			หนองปรือ		ปานกลาง
			หน้าพระธาตุ		ปานกลาง
			หมอนนาง		ปานกลาง
			หัวถนน		ปานกลาง

ลำดับ	จังหวัด	อำเภอ	ตำบล	ความเหมาะสม			
				มาก	ปานกลาง		
		พานทอง	เกาะลอย		ปานกลาง		
			โคกขี้หนอน		ปานกลาง		
			บางนาง		ปานกลาง		
			บางหัก		ปานกลาง		
			บ้านเก่า		ปานกลาง		
			พานทอง		ปานกลาง		
			มาบโป่ง		ปานกลาง		
			หนองกะขะ		ปานกลาง		
			หนองตำลึง		ปานกลาง		
			หนองหงษ์		ปานกลาง		
			หน้าประตู		ปานกลาง		
			ศรีราชา	เขาคันทรง		ปานกลาง	
		ทุ่งสุขลา			ปานกลาง		
		บ่อวิน			ปานกลาง		
		บางพระ			ปานกลาง		
		บึง			ปานกลาง		
		ศรีราชา			ปานกลาง		
		สุรศักดิ์			ปานกลาง		
		หนองขาม			ปานกลาง		
		สัตหีบ	แสมสาร		ปานกลาง		
			นาจอมเทียน		ปานกลาง		
			บางเสร่		ปานกลาง		
			พลูตาหลวง		ปานกลาง		
			สัตหีบ		ปานกลาง		
		หนองใหญ่	เขาชก		ปานกลาง		
			คลองพลู		ปานกลาง		
			หนองเสือช้าง		ปานกลาง		
			หนองใหญ่		ปานกลาง		
			ห้างสูง		ปานกลาง		
		13	ตราด	4	17	0	17
			ตราด	เขาสมิง	เทพนิมิต		ปานกลาง
					แสนตุ้ง		ปานกลาง
					ท่าโสม		ปานกลาง
			เมืองตราด	แหลมกลัด		ปานกลาง	
				ชำราก		ปานกลาง	

ลำดับ	จังหวัด	อำเภอ	ตำบล	ความเหมาะสม			
				มาก	ปานกลาง		
			ท่าพริก		ปานกลาง		
			หนองเสม็ด		ปานกลาง		
			หนองคันทรอง		ปานกลาง		
			ห้วยน้ำขาว		ปานกลาง		
			อ่าวใหญ่		ปานกลาง		
		คลองใหญ่	ไม้รูด		ปานกลาง		
			คลองใหญ่		ปานกลาง		
		ป่อไร่	ช้างทูน		ปานกลาง		
			ด่านชุมพล		ปานกลาง		
			นนทรีย์		ปานกลาง		
			บ่อพลอย		ปานกลาง		
			หนองบอน		ปานกลาง		
		14	นครนายก	4	29	0	29
			นครนายก	เมืองนครนายก	เขาพระ		ปานกลาง
ดงละคร					ปานกลาง		
ท่าช้าง					ปานกลาง		
บ้านใหญ่					ปานกลาง		
พรหมณี					ปานกลาง		
วังกระโจม					ปานกลาง		
ศรีจุฬา					ปานกลาง		
ศรีนาวา					ปานกลาง		
สาริกา					ปานกลาง		
หินตั้ง					ปานกลาง		
บ้านนา	เขาเพิ่ม				ปานกลาง		
	ทองหลาง				ปานกลาง		
	บางอ้อ				ปานกลาง		
	บ้านนา				ปานกลาง		
	บ้านพร้าวก				ปานกลาง		
	บ้านพริก				ปานกลาง		
	ป่าชะ				ปานกลาง		
	พิบูลออก				ปานกลาง		
	ศรีกะอาง				ปานกลาง		
	อาษา				ปานกลาง		
ปากพลี	เกาะโพธิ์		ปานกลาง				
	เกาะหวาย		ปานกลาง				

ลำดับ	จังหวัด	อำเภอ	ตำบล	ความเหมาะสม	
				มาก	ปานกลาง
			โคกกรวด		ปานกลาง
			ท่าเรือ		ปานกลาง
			นาหินลาด		ปานกลาง
			ปากพลี		ปานกลาง
			หนองแสง		ปานกลาง
		องค์กรักษ์	ทรายมูล		ปานกลาง
		บางปลากด		ปานกลาง	
15	ปราจีนบุรี	7	37	0	37
	ปราจีนบุรี	เมืองปราจีนบุรี	เนินหอม		ปานกลาง
			โคกไม้ลาย		ปานกลาง
			โนนหอม		ปานกลาง
			ไม้เค็ด		ปานกลาง
			ดงพระราม		ปานกลาง
			บ้านพระ		ปานกลาง
		กบินทร์บุรี	กบินทร์		ปานกลาง
			ย่านรี		ปานกลาง
			ลาดตะเคียน		ปานกลาง
		นาดี	แก่งดินสอ		ปานกลาง
			ทุ่งโพธิ์		ปานกลาง
			นาดี		ปานกลาง
			บุพราหมณ์		ปานกลาง
			สะพานหิน		ปานกลาง
			สำพันตา		ปานกลาง
		บ้านสร้าง	บางขาม		ปานกลาง
		ประจันตคาม	เกาะลอย		ปานกลาง
			โพธิ์งาม		ปานกลาง
			คำโตนด		ปานกลาง
			ดงบัง		ปานกลาง
			บ้านหอย		ปานกลาง
			บุฝ้าย		ปานกลาง
			ประจันตคาม		ปานกลาง
			หนองแก้ว		ปานกลาง
			หนองแสง		ปานกลาง
			ศรีมโหสถ	โคกไทย	
		โคกปีบ			ปานกลาง

ลำดับ	จังหวัด	อำเภอ	ตำบล	ความเหมาะสม	
				มาก	ปานกลาง
			ไผ่ชะเลียด		ปานกลาง
			คูลำพัน		ปานกลาง
		ศรีมหาโพธิ์	กรอกสมบุรณ์		ปานกลาง
			ดงกระทงยาม		ปานกลาง
			ท่าตูม		ปานกลาง
			บ้านทาม		ปานกลาง
			ศรีมหาโพธิ์		ปานกลาง
			ส้มพันธ์		ปานกลาง
			หนองโพรง		ปานกลาง
			หัวหว้า		ปานกลาง
16	ระยอง	5	26	0	26
	ระยอง	เมืองระยอง	เชิงเนิน		ปานกลาง
			เนินพระ		ปานกลาง
			เพ		ปานกลาง
			แกลง		ปานกลาง
			ตะพง		ปานกลาง
			ทับมา		ปานกลาง
			นาตาขวัญ		ปานกลาง
			น้ำคอก		ปานกลาง
			บ้านแลง		ปานกลาง
			ปากน้ำ		ปานกลาง
			มาบตาพุด		ปานกลาง
			สำนักทอง		ปานกลาง
			ห้วยโป่ง		ปานกลาง
		แกลง	ทุ่งควายกิน		ปานกลาง
			บ้านนา		ปานกลาง
			วังหว้า		ปานกลาง
			ห้วยยาง		ปานกลาง
		บ้านค่าย	ชากบก		ปานกลาง
			ตาขัน		ปานกลาง
			บางบุตร		ปานกลาง
			หนองบัว		ปานกลาง
		บ้านฉาง	บ้านฉาง		ปานกลาง
			ปลา		ปานกลาง
			สำนักท้อน		ปานกลาง

ลำดับ	จังหวัด	อำเภอ	ตำบล	ความเหมาะสม	
				มาก	ปานกลาง
		วังจันทร์	ชุมแสง		ปานกลาง
			ป่ายูบโน		ปานกลาง
17	สมุทรปราการ	6	36	0	36
	สมุทรปราการ	เมืองสมุทรปราการ	เทพารักษ์		ปานกลาง
			แพรกษา		ปานกลาง
			ท้ายบ้าน		ปานกลาง
			บางโปรง		ปานกลาง
			บางด้วน		ปานกลาง
			บางปู		ปานกลาง
			บางปูใหม่		ปานกลาง
		บางเสาธง	บางเสาธง		ปานกลาง
			ศรีษะจรเข้ใหญ่		ปานกลาง
			ศรีษะจรเข้น้อย		ปานกลาง
		บางป่อ	คลองด่าน		ปานกลาง
			คลองสวน		ปานกลาง
			บางป่อ		ปานกลาง
			บางพลีน้อย		ปานกลาง
			บ้านระกาศ		ปานกลาง
		บางพลี	บางแก้ว		ปานกลาง
			บางไฉลง		ปานกลาง
			บางพลีใหญ่		ปานกลาง
			ราชาเทวะ		ปานกลาง
			หนองปรือ		ปานกลาง
		พระประแดง	ทรงคนอง		ปานกลาง
			บางกระสอบ		ปานกลาง
			บางกอบัว		ปานกลาง
			บางกะเจ้า		ปานกลาง
			บางครุ		ปานกลาง
			บางจาก		ปานกลาง
			บางน้ำผึ้ง		ปานกลาง
			บางพิง		ปานกลาง
			บางยอ		ปานกลาง
			บางหญ้าแพรก		ปานกลาง
			บางหัวเสือ		ปานกลาง
			สำโรง		ปานกลาง

ลำดับ	จังหวัด	อำเภอ	ตำบล	ความเหมาะสม	
				มาก	ปานกลาง
		พระสมุทรเจดีย์	สำโรงใต้		ปานกลาง
			สำโรงกลาง		ปานกลาง
			ในคลองบางปลากด		ปานกลาง
			ปากคลองบางปลากด		ปานกลาง
18	สระแก้ว	9	52	0	52
	สระแก้ว	เขาฉกรรจ์	เขาฉกรรจ์		ปานกลาง
			เขาสามลือ		ปานกลาง
			พระเพลิง		ปานกลาง
			หนองหว่า		ปานกลาง
		เมืองสระแก้ว	โคกปี่ฆ้อง		ปานกลาง
			บ้านแก้ง		ปานกลาง
			สระขวัญ		ปานกลาง
		โคกสูง	โคกสูง		ปานกลาง
			โนนหมากมุ่น		ปานกลาง
			หนองแวง		ปานกลาง
			หนองม่วง		ปานกลาง
		คลองหาด	เบญจขร		ปานกลาง
			ไทยอุดม		ปานกลาง
			ไทรเตี้ย		ปานกลาง
			คลองไก่อี้น		ปานกลาง
			คลองหาด		ปานกลาง
			ชัยมะกรูด		ปานกลาง
		ตาพระยา	โคกลาน		ปานกลาง
			ตาพระยา		ปานกลาง
			ทัพเสด็จ		ปานกลาง
			ทัพไทย		ปานกลาง
			ทัพราช		ปานกลาง
		วังน้ำเย็น	คลองหินปูน		ปานกลาง
			ตาหลังใน		ปานกลาง
			ทุ่งมหาเจริญ		ปานกลาง
			วังน้ำเย็น		ปานกลาง
		วังสมบูรณ์	วังใหม่		ปานกลาง
			วังทอง		ปานกลาง
			วังสมบูรณ์		ปานกลาง
		วัฒนานคร	แซร์อ้อ		ปานกลาง

ลำดับ	จังหวัด	อำเภอ	ตำบล	ความเหมาะสม	
				มาก	ปานกลาง
			โนนหมากเค็ง		ปานกลาง
			ช่องกุ่ม		ปานกลาง
			ท่าเกวียน		ปานกลาง
			ผักชะ		ปานกลาง
			วัฒนานคร		ปานกลาง
			หนองแวง		ปานกลาง
			หนองตะเคียนบอน		ปานกลาง
			หนองน้ำใส		ปานกลาง
			หนองหมากฝ้าย		ปานกลาง
			ห้วยโจด		ปานกลาง
		อรัญประเทศ	เมืองไผ่		ปานกลาง
			คลองทับจันทร์		ปานกลาง
			คลองน้ำใส		ปานกลาง
			ทับพริก		ปานกลาง
			ท่าข้าม		ปานกลาง
			บ้านใหม่หนองไทร		ปานกลาง
			บ้านด่าน		ปานกลาง
			ป่าไร่		ปานกลาง
			ผ่านศึก		ปานกลาง
			ฟากห้วย		ปานกลาง
หนองสังข์		ปานกลาง			
หันทราย		ปานกลาง			
19	ชัยภูมิ	16	113	0	113
	ชัยภูมิ	เกษตรสมบูรณ์	โนนกกอก		ปานกลาง
			โนนทอง		ปานกลาง
			กุดเลาะ		ปานกลาง
			บ้านเป่า		ปานกลาง
			บ้านบัว		ปานกลาง
			บ้านยาง		ปานกลาง
			บ้านหัน		ปานกลาง
			สระโพนทอง		ปานกลาง
			หนองโพนงาม		ปานกลาง
			หนองข่า		ปานกลาง
		เทพสถิต	โป่งนก		ปานกลาง
			นาช่างกลัก		ปานกลาง

ลำดับ	จังหวัด	อำเภอ	ตำบล	ความเหมาะสม	
				มาก	ปานกลาง
			บ้านไร่		ปานกลาง
			วะตะแบก		ปานกลาง
			ห้วยยายจิ๋ว		ปานกลาง
		เนินสง่า	กะฮาด		ปานกลาง
			ตาเนิน		ปานกลาง
			รังงาม		ปานกลาง
			หนองฉิม		ปานกลาง
		เมืองชัยภูมิ	โพนทอง		ปานกลาง
			กุดตุ้ม		ปานกลาง
			ชีลอง		ปานกลาง
			ท่าหินโงม		ปานกลาง
			นาเสียว		ปานกลาง
			นาฝาย		ปานกลาง
			บ้านเล่า		ปานกลาง
			บ้านค่าย		ปานกลาง
			รอบเมือง		ปานกลาง
			ลาดใหญ่		ปานกลาง
			หนองไผ่		ปานกลาง
			หนองนาแซง		ปานกลาง
			ห้วยต้อน		ปานกลาง
			ห้วยบง		ปานกลาง
			แก้งคร้อ	เก่าย่าดี	
		โคกสูง			ปานกลาง
		ช่องสามหมอ			ปานกลาง
		ท่ามะไฟหวาน			ปานกลาง
		นาหนองทุ่ม			ปานกลาง
		บ้านแก้ง			ปานกลาง
		หนองไผ่			ปานกลาง
		หนองขาม			ปานกลาง
		หนองสังข์			ปานกลาง
		หลุบคา			ปานกลาง
		คอนสวรรค์	โคกมั่งงอย		ปานกลาง
			โนนสะอาด		ปานกลาง
			คอนสวรรค์		ปานกลาง
			ช่องสามหมอ		ปานกลาง

ลำดับ	จังหวัด	อำเภอ	ตำบล	ความเหมาะสม	
				มาก	ปานกลาง
			บ้านโสก		ปานกลาง
			ยางหวาย		ปานกลาง
			ศรีสำราญ		ปานกลาง
			หนองขาม		ปานกลาง
			ห้วยไร่		ปานกลาง
		คอนสาร	โนนคูณ		ปานกลาง
			คอนสาร		ปานกลาง
			ดงกลาง		ปานกลาง
			ดงบัง		ปานกลาง
			ทุ่งนาเลา		ปานกลาง
			ทุ่งพระ		ปานกลาง
			ทุ่งลุยลาย		ปานกลาง
			ห้วยยาง		ปานกลาง
		จัตุรัส	กุดน้ำใส		ปานกลาง
			บ้านกอก		ปานกลาง
			บ้านขาม		ปานกลาง
			ละหาน		ปานกลาง
			ส้มป่อย		ปานกลาง
			หนองโดน		ปานกลาง
			หนองบัวโคก		ปานกลาง
			หนองบัวใหญ่		ปานกลาง
			หนองบัวบาน		ปานกลาง
		ซับใหญ่	ซับใหญ่		ปานกลาง
			ตะโกทอง		ปานกลาง
			ท่ากูป		ปานกลาง
		บ้านเขว้า	โนนแดง		ปานกลาง
			ชีบน		ปานกลาง
			ตลาดแร้ง		ปานกลาง
			บ้านเขว้า		ปานกลาง
			ภูแลนคา		ปานกลาง
			ลุ่มลำชี		ปานกลาง
		บ้านแท่น	บ้านเต่า		ปานกลาง
			บ้านแท่น		ปานกลาง
			สระพัง		ปานกลาง
			สามสวน		ปานกลาง

ลำดับ	จังหวัด	อำเภอ	ตำบล	ความเหมาะสม	
				มาก	ปานกลาง
			หนองคู		ปานกลาง
		บ้านหินจรนรงค์	เกาะมะนาว		ปานกลาง
			โคกเพชรพัฒนา		ปานกลาง
			โคกเริงรัมย์		ปานกลาง
			บ้านเพชร		ปานกลาง
			บ้านขวน		ปานกลาง
			บ้านตาล		ปานกลาง
			หัวทะเล		ปานกลาง
			ภักดีชุมพล	เจาทอง	
		แหลมทอง			ปานกลาง
		บ้านเจียง			ปานกลาง
		วังทอง			ปานกลาง
		ภูเขียว	โคกสะอาด		ปานกลาง
			โอโถ		ปานกลาง
			ควางโจน		ปานกลาง
			กุดยม		ปานกลาง
			ธาตุทอง		ปานกลาง
			บ้านเพชร		ปานกลาง
			ผักปัง		ปานกลาง
		หนองบัวแดง	คูเมือง		ปานกลาง
			ถ้ำวัวแดง		ปานกลาง
			ท่าใหญ่		ปานกลาง
			นางแดด		ปานกลาง
			วังชมพู		ปานกลาง
			หนองแวง		ปานกลาง
			หนองบัวแดง		ปานกลาง
		หนองบัวระเหว	โคกสะอาด		ปานกลาง
			โสภโปลาตุก		ปานกลาง
			วังตะเฒ่า		ปานกลาง
			หนองบัวระเหว		ปานกลาง
			ห้วยแย้		ปานกลาง
20	นครราชสีมา	28	245	27	218
	นครราชสีมา	เฉลิมพระเกียรติ	ช้างทอง		ปานกลาง
			ท่าช้าง		ปานกลาง
			พระพุทธ		ปานกลาง

ลำดับ	จังหวัด	อำเภอ	ตำบล	ความเหมาะสม		
				มาก	ปานกลาง	
			หนองงูเห่าล้อม		ปานกลาง	
			หนองยาง		ปานกลาง	
		เมืองนครราชสีมา	โคกกรวด	มาก		
			โคกสูง		ปานกลาง	
			โพธิ์กลาง		ปานกลาง	
			ในเมือง		ปานกลาง	
			ไชยมงคล		ปานกลาง	
			จอหอ		ปานกลาง	
			ตลาด		ปานกลาง	
			บ้านเกาะ		ปานกลาง	
			บ้านโพธิ์		ปานกลาง	
			บ้านใหม่		ปานกลาง	
			ปรุใหญ่		ปานกลาง	
			พลกรัง		ปานกลาง	
			พะเนา		ปานกลาง	
			พุดซา		ปานกลาง	
			มะเร็ง		ปานกลาง	
			สีมูม		ปานกลาง	
			สุรนารี	มาก		
			หนองไข่น้ำ		ปานกลาง	
			หนองไผ่ล้อม		ปานกลาง	
			หนองกระทุ่ม		ปานกลาง	
			หนองจะบก		ปานกลาง	
			หนองบัวศาลา		ปานกลาง	
			หนองระเวียง		ปานกลาง	
			หมื่นไวย		ปานกลาง	
			หัวทะเล		ปานกลาง	
			เมืองยาง	เมืองยาง		ปานกลาง
				โนนอุดม		ปานกลาง
				กระเบื้องนอก		ปานกลาง
		ละหานปลาข้าว			ปานกลาง	
		เสิงสาง	เสิงสาง	มาก		
			โนนสมบูรณ์	มาก		
			กุดโบสถ์		ปานกลาง	
			บ้านราษฎร์	มาก		

ลำดับ	จังหวัด	อำเภอ	ตำบล	ความเหมาะสม	
				มาก	ปานกลาง
			สระตะเคียน		ปานกลาง
			สุขไพบูลย์	มาก	
		แก่งสนามนาง	แก่งสนามนาง		ปานกลาง
			โนนสำราญ		ปานกลาง
			บึงพะไล		ปานกลาง
			บึงสำโรง		ปานกลาง
			สีสุก		ปานกลาง
			โชคชัย	โชคชัย	มาก
		กระโทก		มาก	
		ด่านเกวียน		มาก	
		ท่าเยี่ยม		มาก	
		ท่าจะหลุง			ปานกลาง
		ท่าลาดขาว		มาก	
		ท่าอ่าง		มาก	
		ทุ่งอรุณ		มาก	
		พลับพลา			ปานกลาง
		ละลมใหม่พัฒนา			ปานกลาง
		โนนแดง		โนนแดง	
			โนนตาเถร		ปานกลาง
			ดอนยาวใหญ่		ปานกลาง
			วังหิน		ปานกลาง
			สำพะเนียง		ปานกลาง
		โนนไทย	โนนไทย		ปานกลาง
			กำปัง		ปานกลาง
			ค้ำพูลู		ปานกลาง
			ด่านจาก		ปานกลาง
			ถนนโพธิ์		ปานกลาง
			บัลลังก์	มาก	
			บ้านวัง		ปานกลาง
			มะค่า	มาก	
			สายออ	มาก	
			สำโรง		ปานกลาง
		โนนสูง	เมืองปราสาท		ปานกลาง
			โตนด		ปานกลาง
			โนนสูง		ปานกลาง

ลำดับ	จังหวัด	อำเภอ	ตำบล	ความเหมาะสม	
				มาก	ปานกลาง
			ใหม่		ปานกลาง
			ขามเฒ่า		ปานกลาง
			จันอัด		ปานกลาง
			ดอนชมพู		ปานกลาง
			ดอนหวาย		ปานกลาง
			ด่านคล้า		ปานกลาง
			ธารปราสาท		ปานกลาง
			บึง		ปานกลาง
			พลสงคราม		ปานกลาง
			มะค่า		ปานกลาง
			ลำคองษ์		ปานกลาง
			ลำมูล		ปานกลาง
			หลุมข้าว		ปานกลาง
			ขามทะเลสอ	โป่งแดง	
		ขามทะเลสอ			ปานกลาง
		บึงอ้อ			ปานกลาง
		พันดุง			ปานกลาง
		หนองสรวง			ปานกลาง
		ขามสะแกแสง	เมืองเกษตร	มาก	
			เมืองนาท	มาก	
			โนนเมือง	มาก	
			ขามสะแกแสง	มาก	
			ชีวิ๊ก	มาก	
			พะงาด	มาก	
			หนองหัวฟาน	มาก	
		คง	เมืองคง		ปานกลาง
			โนนเต็ง		ปานกลาง
			ขามสมบูรณ์		ปานกลาง
			ดอนใหญ่		ปานกลาง
		จักราช	คลองเมือง		ปานกลาง
			ศรีละกอ		ปานกลาง
			สีสุก		ปานกลาง
			หนองขาม		ปานกลาง
			หินโคน		ปานกลาง
		ชุมพวง	โนนตูม		ปานกลาง

ลำดับ	จังหวัด	อำเภอ	ตำบล	ความเหมาะสม	
				มาก	ปานกลาง
			โนนยอ		ปานกลาง
			โนนรัง		ปานกลาง
			ชุมพวง		ปานกลาง
			ตลาดไทร		ปานกลาง
			ท่าลาด		ปานกลาง
			สาหร่าย		ปานกลาง
		ด้านขุนทด	โนนเมืองพัฒนา		ปานกลาง
			กุดพิมาน		ปานกลาง
			ด่านใน		ปานกลาง
			ด้านขุนทด		ปานกลาง
			ด้านนอก		ปานกลาง
			ตะเคียน		ปานกลาง
			บ้านเก่า		ปานกลาง
			บ้านแปรง		ปานกลาง
			พันชนะ		ปานกลาง
			สระจรเข้		ปานกลาง
			หนองไทร		ปานกลาง
			หนองกราด		ปานกลาง
			หนองบัวตะเกียด		ปานกลาง
			หนองบัวละคร		ปานกลาง
			ห้วยบง		ปานกลาง
			หินดาด		ปานกลาง
		บัวใหญ่	เสมาใหญ่		ปานกลาง
			โนนทองกลาง		ปานกลาง
			กุดจอก		ปานกลาง
			ขุนทอง		ปานกลาง
			ดอนตะหนิน		ปานกลาง
			ด่านช้าง		ปานกลาง
			บัวใหญ่		ปานกลาง
			หนองแจ้งใหญ่		ปานกลาง
			หนองบัวสะอาด		ปานกลาง
			ห้วยยาง		ปานกลาง
		บัวลาย	เมืองพะไล		ปานกลาง
			โนนจาน		ปานกลาง
			บัวลาย		ปานกลาง

ลำดับ	จังหวัด	อำเภอ	ตำบล	ความเหมาะสม	
				มาก	ปานกลาง
			หนองหัว		ปานกลาง
		บ้านเหลื่อม	โคกกระเบื้อง		ปานกลาง
			ช่อระกา		ปานกลาง
			บ้านเหลื่อม		ปานกลาง
			วังโพธิ์		ปานกลาง
		ประทาย	เมืองโดน		ปานกลาง
			โคกกลาง		ปานกลาง
			โนนเพ็ด		ปานกลาง
			กระทุ่มราย		ปานกลาง
			ดอนมัน		ปานกลาง
			ตลาดไทร		ปานกลาง
			ทุ่งสว่าง		ปานกลาง
			นางรำ		ปานกลาง
			ประทาย		ปานกลาง
			วังไม้แดง		ปานกลาง
			หนองค่าย		ปานกลาง
			หนองพลวง		ปานกลาง
			หันห้วยทราย		ปานกลาง
			ปักธงชัย	เกษมทรัพย์	
		เมืองปัก			ปานกลาง
		โคกไทย			ปานกลาง
		จิ้ว			ปานกลาง
		ดอน			ปานกลาง
		ตะขบ			ปานกลาง
		ตะคุ			ปานกลาง
		ตูม			ปานกลาง
		ธงชัยเหนือ			ปานกลาง
		นกออก			ปานกลาง
		บ่อปลาทอง			ปานกลาง
		ภูหลวง			ปานกลาง
		ลำนางแก้ว			ปานกลาง
		สะแกราช			ปานกลาง
		สำโรง		ปานกลาง	
		สุขเกษม		ปานกลาง	
		ปากช่อง	โป่งตาลอง		ปานกลาง

ลำดับ	จังหวัด	อำเภอ	ตำบล	ความเหมาะสม	
				มาก	ปานกลาง
			กลางดง		ปานกลาง
			ชนงพระ		ปานกลาง
			คลองม่วง		ปานกลาง
			จันทัก	มาก	
			ปากช่อง	มาก	
			พญาเย็น	มาก	
			วังไทร	มาก	
			วังกะทะ		ปานกลาง
			หนองน้ำแดง		ปานกลาง
			หนองสาหร่าย		ปานกลาง
			หมูสี		ปานกลาง
		พระทองคำ	ทัพรั้ง		ปานกลาง
			พังเทียม		ปานกลาง
			มาบกราด		ปานกลาง
			สระพระ		ปานกลาง
			หนองหอย		ปานกลาง
		ลำทะเมนชัย	ไพล		ปานกลาง
			ขุย		ปานกลาง
			ช่องแมว		ปานกลาง
			บ้านยาง		ปานกลาง
		วังน้ำเขียว	ไทยสามัคคี		ปานกลาง
			ระเริง		ปานกลาง
			วังน้ำเขียว		ปานกลาง
			วังหมี		ปานกลาง
			อุดมทรัพย์		ปานกลาง
		สีคิ้ว	กฤษณา		ปานกลาง
			กุดน้อย		ปานกลาง
			คลองไผ่		ปานกลาง
			ดอนเมือง		ปานกลาง
			บ้านหัน		ปานกลาง
			มิตรภาพ		ปานกลาง
			ลาดบัวขาว		ปานกลาง
			วังโรงใหญ่		ปานกลาง
			สีคิ้ว		ปานกลาง
			หนองน้ำใส		ปานกลาง

ลำดับ	จังหวัด	อำเภอ	ตำบล	ความเหมาะสม	
				มาก	ปานกลาง
			หนองบัวน้อย		ปานกลาง
			หนองหญ้าขาว		ปานกลาง
		สูงเนิน	เสมา		ปานกลาง
			โค้งยาง		ปานกลาง
			โคราซ		ปานกลาง
			โนนคำ		ปานกลาง
			กุดจิก		ปานกลาง
			นากลาง		ปานกลาง
			บุงชีเหล็ก		ปานกลาง
			มะเกลือเก่า		ปานกลาง
			มะเกลือใหม่		ปานกลาง
			สูงเนิน		ปานกลาง
			หนองตะไค้		ปานกลาง
			หนองบุญมาก	แหลมทอง	
		ไทยเจริญ			ปานกลาง
		บ้านใหม่			ปานกลาง
		ลุงเขว้า			ปานกลาง
		สารภี			ปานกลาง
		หนองไม้ไผ่			ปานกลาง
		หนองตะไค้			ปานกลาง
		หนองขุนนก			ปานกลาง
		หนองหัวแรด			ปานกลาง
		ห้วยแถลง	เมืองพลับพลา		ปานกลาง
			กงรถ		ปานกลาง
			จิ้ว		ปานกลาง
			ตะโก		ปานกลาง
			ทับสวาย		ปานกลาง
			หลุ่งตะเคียน		ปานกลาง
			หลุ่งประดู่		ปานกลาง
			ห้วยแคน		ปานกลาง
			ห้วยแถลง		ปานกลาง
			หินดาด		ปานกลาง
		21	บุรีรัมย์	23	184
	บุรีรัมย์	เฉลิมพระเกียรติ	เจริญสุข		ปานกลาง
			ตาเป๊ก		ปานกลาง

ลำดับ	จังหวัด	อำเภอ	ตำบล	ความเหมาะสม	
				มาก	ปานกลาง
			ถาวร		ปานกลาง
			ยายแย้มวัฒนา		ปานกลาง
			อีสานเขต		ปานกลาง
		เมืองบุรีรัมย์	เมืองฝาง		ปานกลาง
			เสม็ด		ปานกลาง
			กระสัง		ปานกลาง
			กัณฑ์		ปานกลาง
			ชุมเห็ด		ปานกลาง
			ถลุงเหล็ก		ปานกลาง
			บัวทอง		ปานกลาง
			บ้านบัว		ปานกลาง
			บ้านยาง		ปานกลาง
			พระครู		ปานกลาง
			ลุมพุก		ปานกลาง
			สวายจีก		ปานกลาง
			สองห้อง		ปานกลาง
			สะแกโพรง		ปานกลาง
			สะแกชำ		ปานกลาง
			หนองตาต		ปานกลาง
			หลักเขต		ปานกลาง
			อีสาน		ปานกลาง
			แคนดง	แคนดง	
		ดงพลอง			ปานกลาง
		สระบัว			ปานกลาง
		หัวฝาย			ปานกลาง
		โนนดินแดง	โนนดินแดง		ปานกลาง
			ลำนางรอง		ปานกลาง
			สัมปอ		ปานกลาง
		โนนสุวรรณ	โกรกแก้ว		ปานกลาง
			โนนสุวรรณ		ปานกลาง
			ดงอีจาน		ปานกลาง
			ทุ่งจันทัน		ปานกลาง
		กระสัง	เมืองไผ่		ปานกลาง
กระสัง			ปานกลาง		
กันทรารมย์			ปานกลาง		

ลำดับ	จังหวัด	อำเภอ	ตำบล	ความเหมาะสม	
				มาก	ปานกลาง
			ชุมแสง		ปานกลาง
			บ้านปรือ		ปานกลาง
			ลำดวน		ปานกลาง
			ศรีภูมิ		ปานกลาง
			สองชั้น		ปานกลาง
			สูงเนิน		ปานกลาง
			หนองเต็ง		ปานกลาง
			ห้วยสำราญ		ปานกลาง
		คูเมืองบุรีรัมย์	คูเมือง		ปานกลาง
			ตูมใหญ่		ปานกลาง
			บ้านแพ		ปานกลาง
			ปะเคียบ		ปานกลาง
			พรสำราญ		ปานกลาง
			หนองขमार		ปานกลาง
			หินเหล็กไฟ		ปานกลาง
		ชำนิ	เมืองยาง		ปานกลาง
			โคกสนวน		ปานกลาง
			ข้อผกา		ปานกลาง
			ชำนิ		ปานกลาง
			ละลวด		ปานกลาง
			หนองปล่อง		ปานกลาง
		นาโพธิ์	ดอนกอก		ปานกลาง
			นาโพธิ์		ปานกลาง
			บ้านคู		ปานกลาง
			บ้านดู่		ปานกลาง
			ศรีสว่าง		ปานกลาง
		นางรอง	ก้านเหลือง		ปานกลาง
			ชุมแสง		ปานกลาง
			ถนนหัก		ปานกลาง
			ทรัพย์พระยา		ปานกลาง
			ทุ่งแสงทอง		ปานกลาง
			นางรอง		ปานกลาง
			บ้านสิงห์		ปานกลาง
			ลำไทรโยง		ปานกลาง
			สะเดา		ปานกลาง

ลำดับ	จังหวัด	อำเภอ	ตำบล	ความเหมาะสม	
				มาก	ปานกลาง
			หนองโบสถ์		ปานกลาง
			หนองโสน		ปานกลาง
			หนองไทร		ปานกลาง
			หนองกง		ปานกลาง
			หนองยายพิมพ์		ปานกลาง
			หัวถนน		ปานกลาง
		บ้านใหม่ไชยพจน์	แดงใหญ่		ปานกลาง
			กุ๊สวนแดง		ปานกลาง
			ทองหลาง		ปานกลาง
			หนองเอื้อง		ปานกลาง
			หนองแวง		ปานกลาง
		บ้านกรวด	เขาดินเหนือ		ปานกลาง
			โนนเจริญ		ปานกลาง
			จันทบเพชร		ปานกลาง
			บ้านกรวด		ปานกลาง
			บึงเจริญ		ปานกลาง
			ปราสาท		ปานกลาง
			สายตะกู		ปานกลาง
			หนองไม้งาม		ปานกลาง
			หินลาด		ปานกลาง
		บ้านด่าน	โนนขวาง		ปานกลาง
			บ้านด่าน		ปานกลาง
			ปราสาท		ปานกลาง
			วังเหนือ		ปานกลาง
		ประโคนชัย	เขาคอก		ปานกลาง
			แสลงโทน		ปานกลาง
			โคกตูม		ปานกลาง
			โคกมะขาม		ปานกลาง
			โคกม้า		ปานกลาง
			โคกย่าง		ปานกลาง
			ไพศาล		ปานกลาง
			จรเข้มาก		ปานกลาง
			ตะโกตาพิ		ปานกลาง
			บ้านไทร		ปานกลาง
			ประโคนชัย		ปานกลาง

ลำดับ	จังหวัด	อำเภอ	ตำบล	ความเหมาะสม	
				มาก	ปานกลาง
			ประตัญ		ปานกลาง
			ปังกู		ปานกลาง
			ละเวีย		ปานกลาง
			สี่เหลี่ยม		ปานกลาง
			หนองบอน		ปานกลาง
		ปะคำ	โคกมะม่วง		ปานกลาง
			ไทยเจริญ		ปานกลาง
			ปะคำ		ปานกลาง
			หนองบัว		ปานกลาง
			หูก้านบ		ปานกลาง
		พลับพลาชัย	โคกขมื่น		ปานกลาง
			จันดุม		ปานกลาง
			ป่าซัน		ปานกลาง
			สะเดา		ปานกลาง
			สำโรง		ปานกลาง
		พุทไธสง	บ้านเป่า		ปานกลาง
			บ้านแวง		ปานกลาง
			บ้านจาน		ปานกลาง
			บ้านยาง		ปานกลาง
			พุทไธสง		ปานกลาง
			มะเฟือง		ปานกลาง
			หายโศก		ปานกลาง
		ละหานทราย	โคกว่าน		ปานกลาง
			ตาจ		ปานกลาง
			ละหานทราย		ปานกลาง
			สำโรงใหม่		ปานกลาง
			หนองแวง		ปานกลาง
			หนองตระครอง		ปานกลาง
		ลำปลายมาศ	เมืองแฝก		ปานกลาง
			แสลงพัน	มาก	
			โคกกลาง	มาก	
			โคกลำม		ปานกลาง
			โคกสะอาด		ปานกลาง
ตลาดโพธิ์			ปานกลาง		
ทะเมนชัย			ปานกลาง		

ลำดับ	จังหวัด	อำเภอ	ตำบล	ความเหมาะสม	
				มาก	ปานกลาง
			บ้านยาง		ปานกลาง
			บุโพธิ์		ปานกลาง
			ผไทโรินทร์		ปานกลาง
			ลำปลายมาศ		ปานกลาง
			หนองโดน	มาก	
			หนองกะทิง		ปานกลาง
			หนองคู		ปานกลาง
			หนองบัวโคก	มาก	
			หินโคน		ปานกลาง
		สตึก	เมืองแก		ปานกลาง
			กระสัง		ปานกลาง
			ชุมแสง		ปานกลาง
			ดอนมนต์		ปานกลาง
			ท่าม่วง		ปานกลาง
			ทุ่งวัง		ปานกลาง
			นิคม		ปานกลาง
			ร้อนทอง		ปานกลาง
			สตึก		ปานกลาง
			สนามชัย		ปานกลาง
			สะแก		ปานกลาง
			หนองใหญ่		ปานกลาง
			หนองกี่	เมืองไผ่	
		เขี้ยปราสาท			ปานกลาง
		โคกสว่าง			ปานกลาง
		โคกสูง			ปานกลาง
		ดอนอะราง			ปานกลาง
		ท่าโพธิ์ชัย			ปานกลาง
		ทุ่งกระเต็น			ปานกลาง
		ทุ่งกระตาดพัฒนา			ปานกลาง
		บุกระสัง			ปานกลาง
		หนองกี่			ปานกลาง
		หนองหงส์	เมืองฝ้าย	มาก	
			เสาเดี้ยว	มาก	
			ไทยสามัคคี	มาก	
			สระแก้ว	มาก	

ลำดับ	จังหวัด	อำเภอ	ตำบล	ความเหมาะสม	
				มาก	ปานกลาง
			สระทอง	มาก	
			หนองชัยศรี	มาก	
			ห้วยหิน	มาก	
		ห้วยราช	ตาเสา		ปานกลาง
			บ้านตะโก		ปานกลาง
			สนวน		ปานกลาง
			ห้วยราชา		ปานกลาง
22	ยโสธร	9	76	0	76
	ยโสธร	เมืองยโสธร	เดิด		ปานกลาง
			ขันไต้ใหญ่		ปานกลาง
			ขุมเงิน		ปานกลาง
			ค้อเหนือ		ปานกลาง
			คูทุ่ง		ปานกลาง
			ตาดทอง		ปานกลาง
			ทุ่งแต่		ปานกลาง
			ทุ่งนางโอก		ปานกลาง
			นาสะไมย์		ปานกลาง
			น้ำคำใหญ่		ปานกลาง
			สำราญ		ปานกลาง
			สิงห์		ปานกลาง
			หนองเป็ด		ปานกลาง
			หนองเรือ		ปานกลาง
			หนองคู		ปานกลาง
			หนองหิน		ปานกลาง
		เลิงนกทา	โคกสำราญ		ปานกลาง
			กุดเชียงหมี		ปานกลาง
			กุดแห่		ปานกลาง
			บุงคำ		ปานกลาง
			ศรีแก้ว		ปานกลาง
			สวาท		ปานกลาง
			สามแยก		ปานกลาง
			สามัคคี		ปานกลาง
		ห้องแซง		ปานกลาง	
		ไทยเจริญ	ไทยเจริญ		ปานกลาง
			คำเตย		ปานกลาง

ลำดับ	จังหวัด	อำเภอ	ตำบล	ความเหมาะสม	
				มาก	ปานกลาง
			คำไผ่		ปานกลาง
			น้ำคำ		ปานกลาง
			ส้มผ่อ		ปานกลาง
		กุดชุม	โนนเปือย		ปานกลาง
			โพนงาม		ปานกลาง
			กำแมด		ปานกลาง
			กุดชุม		ปานกลาง
			คำน้ำสร้าง		ปานกลาง
			นาโสี		ปานกลาง
			หนองแหน		ปานกลาง
			หนองหมี่		ปานกลาง
			ห้วยแก้ง		ปานกลาง
		ค้อวัง	กุดน้ำใส		ปานกลาง
			ค้อวัง		ปานกลาง
			น้ำอ้อม		ปานกลาง
			ฟ้าห่วน		ปานกลาง
		คำเขื่อนแก้ว	เหล่าไฮ		ปานกลาง
			แคนน้อย		ปานกลาง
			โพนทัน		ปานกลาง
			กุดกุง		ปานกลาง
			กู่จาน		ปานกลาง
			ดงเจริญ		ปานกลาง
			ดงแคนใหญ่		ปานกลาง
			ทุ่งมน		ปานกลาง
			นาแก		ปานกลาง
			น้ำคำ		ปานกลาง
			ย่อ		ปานกลาง
			ลุ่มพุก		ปานกลาง
			สงเปือย		ปานกลาง
		ทรายมูล	ไผ่		ปานกลาง
			ดงมะไฟ		ปานกลาง
			ตุ่ลาด		ปานกลาง
			ทรายมูล		ปานกลาง
			นาเวียง		ปานกลาง
		ป่าติ้ว	เซียงเพ็ง		ปานกลาง

ลำดับ	จังหวัด	อำเภอ	ตำบล	ความเหมาะสม	
				มาก	ปานกลาง
			โคกนาโก		ปานกลาง
			โพธิ์ไทร		ปานกลาง
			กระจาย		ปานกลาง
			ศรีฐาน		ปานกลาง
		มหาชนะชัย	โนนทราย		ปานกลาง
			คูเมือง		ปานกลาง
			บากเรือ		ปานกลาง
			บึงแก		ปานกลาง
			ฝือฮี		ปานกลาง
			พระเสาร์		ปานกลาง
			ฟ้าหยาด		ปานกลาง
			ม่วง		ปานกลาง
			สงยาง		ปานกลาง
			หัวเมือง		ปานกลาง
23	ศรีสะเกษ	22	168	5	163
	ศรีสะเกษ	เบญจลักษณ์	เสี้ยว		ปานกลาง
			ท่าคล้อ		ปานกลาง
			หนองงูเห่าล้อม		ปานกลาง
			หนองหว่า		ปานกลาง
			หนองฮาง		ปานกลาง
		เมืองจันทร์	เมืองจันทร์		ปานกลาง
			หนองใหญ่		ปานกลาง
		เมืองศรีสะเกษ	เมืองเหนือ		ปานกลาง
			เมืองใต้		ปานกลาง
			โพธิ์		ปานกลาง
			โพนเขวา		ปานกลาง
			โพนข่า		ปานกลาง
			โพนค้อ		ปานกลาง
			คูซอด		ปานกลาง
			จาน		ปานกลาง
			ข่า		ปานกลาง
			ตะดอบ		ปานกลาง
			ทุ่ม		ปานกลาง
น้ำคำ		ปานกลาง			
หญ้าปล้อง		ปานกลาง			

ลำดับ	จังหวัด	อำเภอ	ตำบล	ความเหมาะสม	
				มาก	ปานกลาง
			หนองแก้ว		ปานกลาง
			หนองไผ่		ปานกลาง
			หนองไฮ		ปานกลาง
			หนองครก		ปานกลาง
			หมากเขียบ		ปานกลาง
		โนนคูณ	เหล่ากวาง		ปานกลาง
			โนนค้อ	มาก	
			โพธิ์		ปานกลาง
			บก		ปานกลาง
			หนองกุง		ปานกลาง
		โพธิ์ศรีสุวรรณ	เสียว	มาก	
			โตด		ปานกลาง
			ผือใหญ่	มาก	
			หนองม้า	มาก	
			อีเซ	มาก	
		ไพรบึง	โนนปูน		ปานกลาง
			ไพรบึง		ปานกลาง
			ดินแดง		ปานกลาง
			ปราสาทเยอ		ปานกลาง
			สำโรงปล้น		ปานกลาง
			สุขสวัสดิ์		ปานกลาง
		กันทรลักษณ์	กุดเสลา		ปานกลาง
			ภูเงิน		ปานกลาง
			ภูผาหมอก		ปานกลาง
			หนองหญ้าลาด		ปานกลาง
		กันทรารมย์	โนนสัง		ปานกลาง
			คำเนียม		ปานกลาง
			จาน		ปานกลาง
			คู		ปานกลาง
			ดุน		ปานกลาง
			ทาม		ปานกลาง
			บัวน้อย		ปานกลาง
			ละทาย		ปานกลาง
			หนองบัว		ปานกลาง
			อีปาด		ปานกลาง

ลำดับ	จังหวัด	อำเภอ	ตำบล	ความเหมาะสม	
				มาก	ปานกลาง
		ชุมชนร์	โคกเพชร		ปานกลาง
			โสน		ปานกลาง
			ใจดี		ปานกลาง
			กฤษณา		ปานกลาง
			กันทรารมย์		ปานกลาง
			จะกง		ปานกลาง
			ดองกำเฒ่า		ปานกลาง
			ตะเคียน		ปานกลาง
			ตาอุด		ปานกลาง
			นิคมพัฒนา		ปานกลาง
			ปราสาท		ปานกลาง
			ปรือใหญ่		ปานกลาง
			ลมศักดิ์		ปานกลาง
			ศรีตระกุล		ปานกลาง
			ศรีสะอาด		ปานกลาง
			สะเดาใหญ่		ปานกลาง
			สำโรงตาเจ็น		ปานกลาง
			หนองฉลอม		ปานกลาง
			ห้วยเหนือ		ปานกลาง
			ห้วยใต้		ปานกลาง
			ห้วยสำราญ		ปานกลาง
		หัวเสือ		ปานกลาง	
		ขุนหาญ	กระหวั้น		ปานกลาง
			บักดอง		ปานกลาง
		น้ำเกลี้ยง	เขิน		ปานกลาง
			คูบ		ปานกลาง
			ตองปิด		ปานกลาง
			น้ำเกลี้ยง		ปานกลาง
			รุ่งระวี		ปานกลาง
			ละเอาะ		ปานกลาง
		บึงบูรพ์	เป้าะ		ปานกลาง
			บึงบูรพ์		ปานกลาง
		ปรางค์กู๋	โพธิ์ศรี		ปานกลาง
			กู๋		ปานกลาง
			คู๋		ปานกลาง

ลำดับ	จังหวัด	อำเภอ	ตำบล	ความเหมาะสม	
				มาก	ปานกลาง
			ตุม		ปานกลาง
			พิมาย		ปานกลาง
			สมอ		ปานกลาง
			สวาย		ปานกลาง
			ลำโรงปราสาท		ปานกลาง
			หนองเซียงทูน		ปานกลาง
		พยุห์	โนนเพ็ก		ปานกลาง
			ตำแย		ปานกลาง
			พยุห์		ปานกลาง
			พรหมสวัสดิ์		ปานกลาง
			หนองค้ำ		ปานกลาง
		ภูสิงห์	โคกตาล		ปานกลาง
			ไพรพัฒนา		ปานกลาง
			ดงรัก		ปานกลาง
			ตะเคียนราม		ปานกลาง
			ละลม		ปานกลาง
			ห้วยตามอญ		ปานกลาง
			ห้วยตึกชู		ปานกลาง
		ยางชุมน้อย	โนนคูณ		ปานกลาง
			กุดเมืองฮาม		ปานกลาง
			คอนกาม		ปานกลาง
			บึงบอน		ปานกลาง
			ยางชุมใหญ่		ปานกลาง
			ยางชุมน้อย		ปานกลาง
			ล้นฟ้า		ปานกลาง
		ราชสีห์	เมืองแคน		ปานกลาง
			เมืองคง		ปานกลาง
			ไผ่		ปานกลาง
			จิกสังข์ทอง		ปานกลาง
			คู		ปานกลาง
			สร้างปี่		ปานกลาง
			หนองแค		ปานกลาง
			หนองหมี		ปานกลาง
			หนองอึ้ง		ปานกลาง
			ห้วยคำ		ปานกลาง

ลำดับ	จังหวัด	อำเภอ	ตำบล	ความเหมาะสม	
				มาก	ปานกลาง
		วังหิน	โพนยาง		ปานกลาง
			ดวนใหญ่		ปานกลาง
			ทุ่งสว่าง		ปานกลาง
			ธาตุ		ปานกลาง
			บ่อแก้ว		ปานกลาง
			บุสูง		ปานกลาง
			วังหิน		ปานกลาง
			ศรีสำราญ		ปานกลาง
		ศรีรัตนะ	เสื่องข้าว		ปานกลาง
			ตุม		ปานกลาง
			พิงพวย		ปานกลาง
			ศรีแก้ว		ปานกลาง
			ศรีโนนงาม		ปานกลาง
			สระเยาว์		ปานกลาง
			สะพุง		ปานกลาง
		ศิลาลาด	โจดม่วง		ปานกลาง
			กุง		ปานกลาง
			คลีกลี้ง		ปานกลาง
			หนองบัวดง		ปานกลาง
		ห้วยทับทัน	เมืองหลวง		ปานกลาง
			กล้วยกว้าง		ปานกลาง
			จานแสนไชย		ปานกลาง
			ปราสาท		ปานกลาง
			ผักไหม		ปานกลาง
		อุทุมพรพิสัย	แซ้		ปานกลาง
			แฆม		ปานกลาง
			แต่้		ปานกลาง
			โคกจาน		ปานกลาง
			โคกหล้าม		ปานกลาง
			โพธิ์ชัย		ปานกลาง
			ก้านเหลือง		ปานกลาง
			กำแพง		ปานกลาง
			ชะยูง		ปานกลาง
			ตาเกษ		ปานกลาง
			ทุ่งไชย		ปานกลาง

ลำดับ	จังหวัด	อำเภอ	ตำบล	ความเหมาะสม	
				มาก	ปานกลาง
			ปะอาว		ปานกลาง
			รังแร้ง		ปานกลาง
			สระกำแพงใหญ่		ปานกลาง
			สำโรง		ปานกลาง
			หนองไฮ		ปานกลาง
			หนองห้าง		ปานกลาง
			หัวช้าง		ปานกลาง
			อีหล้า		ปานกลาง
24	สุรินทร์	17	159	16	143
	สุรินทร์	เขวาสินรินทร์	เขวาสินรินทร์		ปานกลาง
			ตาถูก		ปานกลาง
			บ้านแร่	มาก	
			บึง		ปานกลาง
			ปราสาททอง		ปานกลาง
		เมืองสุรินทร์	เฉนียง		ปานกลาง
			เทนมีย์		ปานกลาง
			เพี้ยราม		ปานกลาง
			เมืองที่	มาก	
			แกใหญ่	มาก	
			แสงพันซ์	มาก	
			ในเมือง	มาก	
			กาเกาะ	มาก	
			คอโค	มาก	
			ตระแสง		ปานกลาง
			ตั้งใจ	มาก	
			ตาอ็อง		ปานกลาง
			ท่าสว่าง		ปานกลาง
			นอกเมือง	มาก	
			นาดี	มาก	
			นาบัว		ปานกลาง
			บุฤาษี	มาก	
			ราม	มาก	
			สลักไถ	มาก	
			สวาย	มาก	
			สำโรง	มาก	

ลำดับ	จังหวัด	อำเภอ	ตำบล	ความเหมาะสม	
				มาก	ปานกลาง
		โนนนารายณ์	โนน		ปานกลาง
			คำฝง		ปานกลาง
			ระเวียง		ปานกลาง
			หนองเทพ		ปานกลาง
			หนองหลวง		ปานกลาง
		กาบเชิง	นางมุด		ปานกลาง
			โคกตะเคียน		ปานกลาง
			กาบเชิง		ปานกลาง
			คูตัน		ปานกลาง
			ด่าน		ปานกลาง
			ตะเคียน		ปานกลาง
		จอมพระ	เป็นสุข		ปานกลาง
			เมืองสิง		ปานกลาง
			กระหาด		ปานกลาง
			จอมพระ		ปานกลาง
			ชุมแสง		ปานกลาง
			บ้านฝื่อ		ปานกลาง
			บุแกรง		ปานกลาง
			ลุ่มระวี		ปานกลาง
			หนองสนิท		ปานกลาง
		ชุมพลบุรี	เมืองบัว		ปานกลาง
			ไพรขลา		ปานกลาง
			กระเบื้อง		ปานกลาง
			ชุมพลบุรี		ปานกลาง
			นาหนองไผ่		ปานกลาง
			ยะวี๊ก		ปานกลาง
			ศรีณรงค์		ปานกลาง
			สระขุด		ปานกลาง
			หนองเรือ		ปานกลาง
		ท่าตูม	เมืองแก		ปานกลาง
			โพนครก		ปานกลาง
			กระโพ		ปานกลาง
			ท่าตูม		ปานกลาง
			ทุ่งกุลา		ปานกลาง
			บะ		ปานกลาง

ลำดับ	จังหวัด	อำเภอ	ตำบล	ความเหมาะสม	
				มาก	ปานกลาง
			บัวโคก		ปานกลาง
			พรมเทพ		ปานกลาง
			หนองเมธี		ปานกลาง
			หนองบัว		ปานกลาง
		บัวเขต	จรัส		ปานกลาง
			ตาวัง		ปานกลาง
			บัวเขต		ปานกลาง
			สะเดา		ปานกลาง
			สำเภากูน		ปานกลาง
			อาโพน		ปานกลาง
		ปราสาท	เชื้อเพลิง		ปานกลาง
			โคกยาง		ปานกลาง
			โคกสะอาด		ปานกลาง
			โชคนาสาม		ปานกลาง
			ไพล		ปานกลาง
			ก้งแอน		ปานกลาง
			ก้นตวจระมวล		ปานกลาง
			ตาเบา		ปานกลาง
			ตานี		ปานกลาง
			ทมอ		ปานกลาง
			ทุ่งมน		ปานกลาง
			บ้านไทร		ปานกลาง
			บ้านพลวง		ปานกลาง
			ประตักบุ		ปานกลาง
			ปราสาททอง		ปานกลาง
			ปรือ		ปานกลาง
			สมุด		ปานกลาง
			หนองใหญ่		ปานกลาง
		พนมดงรัก	โคกกลาง		ปานกลาง
			จีกแดก		ปานกลาง
			ตาเมียง		ปานกลาง
			บักได		ปานกลาง
		รัตนบุรี	เบ็ด		ปานกลาง
			แก		ปานกลาง
			ไผ่		ปานกลาง

ลำดับ	จังหวัด	อำเภอ	ตำบล	ความเหมาะสม	
				มาก	ปานกลาง
			กุดขาคีม		ปานกลาง
			ดอนแรด		ปานกลาง
			ทับใหญ่		ปานกลาง
			ธาตุ		ปานกลาง
			น้ำเขียว		ปานกลาง
			ยางสว่าง		ปานกลาง
			รัตนบุรี		ปานกลาง
			หนองบัวทอง		ปานกลาง
			หนองบัวบาน		ปานกลาง
		ลำดวน	โชคเหนือ		ปานกลาง
			ตระเปียงเตี้ย		ปานกลาง
			ตราดม		ปานกลาง
			ลำดวน	มาก	
			อุโลก		ปานกลาง
		ศรีณรงค์	แจนแวน		ปานกลาง
			ณรงค์		ปานกลาง
			ตรวจ		ปานกลาง
			ศรีสุข		ปานกลาง
			หนองแวง		ปานกลาง
		ศีขรภูมิ	แตล		ปานกลาง
			กุดหวาย		ปานกลาง
			ขวาวใหญ่		ปานกลาง
			คาละแมะ		ปานกลาง
			จารพัต		ปานกลาง
			ช่างปี		ปานกลาง
			ตรมไพร		ปานกลาง
			ตรีม		ปานกลาง
			นารุ่ง		ปานกลาง
			ผักไหม		ปานกลาง
			ยาง		ปานกลาง
			ระแงง		ปานกลาง
			หนองเหล็ก		ปานกลาง
			หนองขวาว		ปานกลาง
			หนองบัว		ปานกลาง
		สนม	แคน		ปานกลาง

ลำดับ	จังหวัด	อำเภอ	ตำบล	ความเหมาะสม	
				มาก	ปานกลาง
			โพนโก		ปานกลาง
			น่านวน		ปานกลาง
			สนม		ปานกลาง
			หนองระซัง		ปานกลาง
			หนองอียอ		ปานกลาง
			ห้วยงัว		ปานกลาง
		สังขะ	เทพรักษา		ปานกลาง
			กระเทียม		ปานกลาง
			ขอนแก่น		ปานกลาง
			ดม		ปานกลาง
			ตากง		ปานกลาง
			ตาตุม		ปานกลาง
			ทับทัน		ปานกลาง
			บ้านจารย์		ปานกลาง
			บ้านขบ		ปานกลาง
			พระแก้ว		ปานกลาง
			สะกาด		ปานกลาง
			สังขะ		ปานกลาง
		สำโรงทาบ	เกาะแก้ว		ปานกลาง
			เสม็จ		ปานกลาง
			กระอ่อม		ปานกลาง
			ประดู่		ปานกลาง
			ศรีสุข		ปานกลาง
			สะโน		ปานกลาง
			สำโรงทาบ		ปานกลาง
			หนองไผ่ล้อม		ปานกลาง
			หนองฮะ		ปานกลาง
			หมื่นศรี		ปานกลาง
25	อำนาจเจริญ	7	56	7	49
	อำนาจเจริญ	เมืองอำนาจเจริญ	เหล่าพรวน		ปานกลาง
			โนนโพธิ์		ปานกลาง
			โนนหนามแท่ง		ปานกลาง
			ไก่อำ		ปานกลาง
			กุดปลาตุก		ปานกลาง
			คึมใหญ่		ปานกลาง

ลำดับ	จังหวัด	อำเภอ	ตำบล	ความเหมาะสม	
				มาก	ปานกลาง
			ดอนเมย		ปานกลาง
			นาแต่		ปานกลาง
			นาจิก		ปานกลาง
			นาฝื่อ		ปานกลาง
			นายม		ปานกลาง
			นาวัง		ปานกลาง
			นาหอมม้า		ปานกลาง
			น้ำปลีก		ปานกลาง
			บุง		ปานกลาง
			ปลาข้าว		ปานกลาง
			สร้างนกทา		ปานกลาง
			หนองมะแขว		ปานกลาง
			ห้วยไร่		ปานกลาง
			เสนางคินคม	เสนางคินคม	
		โพนทอง			ปานกลาง
		ไร่สีสุก			ปานกลาง
		นาเวียง			ปานกลาง
		หนองไฮ			ปานกลาง
		หนองสามสี			ปานกลาง
		ชานูมาน	โคกก้ง		ปานกลาง
			โคกสาร		ปานกลาง
			คำเขื่อนแก้ว		ปานกลาง
			ชานูมาน		ปานกลาง
			ปาก่อ		ปานกลาง
		ปทุมราช	โนนงาม	มาก	
			คำโพน	มาก	
			นาป่าแซง	มาก	
			นาหว้า	มาก	
			ลือ	มาก	
			หนองข่า	มาก	
			ห้วย	มาก	
		พนา	ไม้กลอน		ปานกลาง
			จานลาน		ปานกลาง
			พนา		ปานกลาง
			พระเหลา		ปานกลาง

ลำดับ	จังหวัด	อำเภอ	ตำบล	ความเหมาะสม	
				มาก	ปานกลาง
		ลืออำนาจ	เปือย		ปานกลาง
			แมด		ปานกลาง
			โคกกลาง		ปานกลาง
			ไร่สี		ปานกลาง
			ดงบัง		ปานกลาง
			ดงมะยาง		ปานกลาง
			อำนาจ		ปานกลาง
		หัวตะพาน	เค็งใหญ่		ปานกลาง
			โพนเมืองน้อย		ปานกลาง
			คำพระ		ปานกลาง
			จิกคู		ปานกลาง
			รัตนวารี		ปานกลาง
			สร้างถ่อน้อย		ปานกลาง
			หนองแก้ว		ปานกลาง
			หัวตะพาน		ปานกลาง
26	อุบลราชธานี	23	191	51	140
	อุบลราชธานี	เขมราฐ	เขมราฐ		ปานกลาง
			เจียด		ปานกลาง
			แก้งเหนือ		ปานกลาง
			ขามป้อม		ปานกลาง
			นาแวง		ปานกลาง
			หนองนงทา		ปานกลาง
			หนองผือ		ปานกลาง
			หนองสิม		ปานกลาง
			หัวนา		ปานกลาง
		เขื่องใน	เขื่องใน	มาก	
			แดงหม้อ		ปานกลาง
			โนนรัง	มาก	
			กลางใหญ่	มาก	
			ก่อเอ้	มาก	
			ค้อทอง	มาก	
			ชีทวน	มาก	
			ท่าไทร	มาก	
			ธาตุน้อย	มาก	
			นาคำใหญ่	มาก	

ลำดับ	จังหวัด	อำเภอ	ตำบล	ความเหมาะสม	
				มาก	ปานกลาง
			บ้านไทย	มาก	
			บ้านกอก	มาก	
			ยางซึ้นก	มาก	
			ศรีสุข	มาก	
			สร้างถ่อ	มาก	
			สหธาตุ	มาก	
			หนองเหล่า	มาก	
			หัวดอน	มาก	
		เมืองอุบลราชธานี	แจระแม		ปานกลาง
			ไรร้อย		ปานกลาง
			กระโสบ		ปานกลาง
			กุดลาด		ปานกลาง
			ขามใหญ่		ปานกลาง
			ชีเหล็ก		ปานกลาง
			ปทุม		ปานกลาง
			ปะอาว		ปานกลาง
			หนองซอน		ปานกลาง
			หนองบ่อ		ปานกลาง
			หัวเรือ		ปานกลาง
		เหล่าเสือโก้ก	เหล่าเสือโก้ก		ปานกลาง
			แพงใหญ่		ปานกลาง
			โพนเมือง		ปานกลาง
			หนองบก		ปานกลาง
		โขงเจียม	โขงเจียม		ปานกลาง
			นาโพธิ์กลาง		ปานกลาง
			หนองแสงใหญ่		ปานกลาง
			ห้วยไผ่		ปานกลาง
			ห้วยยาง		ปานกลาง
		โพธิ์ไทร	โพธิ์ไทร		ปานกลาง
			ม่วงใหญ่		ปานกลาง
			สารภี		ปานกลาง
		กุดข้าวปุ้น	แก่งเค็ง		ปานกลาง
			โนนสว่าง		ปานกลาง
			กาบิน		ปานกลาง
			ข้าวปุ้น		ปานกลาง

ลำดับ	จังหวัด	อำเภอ	ตำบล	ความเหมาะสม	
				มาก	ปานกลาง
			หนองทันน้ำ		ปานกลาง
		ดอนมดแดง	เหล่าแดง		ปานกลาง
			คำไฮใหญ่		ปานกลาง
			ดอนมดแดง		ปานกลาง
			ท่าเมือง		ปานกลาง
		ตระการพืชผล	เกษม	มาก	
			เซเป็ด		ปานกลาง
			เป้า	มาก	
			โคกจาน	มาก	
			โนนกุ้ง	มาก	
			ไหลทุ่ง		ปานกลาง
			กระเตียน	มาก	
			กุดยาลวน	มาก	
			กุศกร	มาก	
			ขามเปี้ย		ปานกลาง
			ขุหลุ	มาก	
			คอนสาย	มาก	
			คำเจริญ	มาก	
			ตระการ	มาก	
			ตากแดด	มาก	
			ถ้ำแซ้	มาก	
			ท่าหลวง	มาก	
			นาพิน	มาก	
			นาสะไม	มาก	
			บ้านแดง	มาก	
			สะพือ		ปานกลาง
			หนองเต่า		ปานกลาง
			ห้วยฝ้ายพัฒนา	มาก	
		ตาลชุม	คำหว่า	มาก	
			จิกเทิง	มาก	
			ตาลชุม	มาก	
			นาคาย	มาก	
			สำโรง	มาก	
			หนองกุ้ง	มาก	
		ทุ่งศรีอุดม	โคกชำแระ		ปานกลาง

ลำดับ	จังหวัด	อำเภอ	ตำบล	ความเหมาะสม	
				มาก	ปานกลาง
			กุดเรือ		ปานกลาง
			นาเกษม		ปานกลาง
			นาหอม		ปานกลาง
			หนองอ้อม		ปานกลาง
		นาเยี้ย	นาเยี้ย	มาก	
			นาเรือ่ง	มาก	
			นาดี		ปานกลาง
		นาจะหลวย	โนนสมบุรณ์		ปานกลาง
			โนนสวรรค์		ปานกลาง
			โสกแสง		ปานกลาง
			นาจะหลวย		ปานกลาง
			บ้านตูม		ปานกลาง
			พรสวรรค์		ปานกลาง
		น้ำขุ่น	โคกสะอาด		ปานกลาง
			ไผ่บุลย์		ปานกลาง
			ชี้เหล็ก		ปานกลาง
			ตาเถา		ปานกลาง
		น้ำเย็น	เก่าขาม		ปานกลาง
			บุเปือย		ปานกลาง
			ยาง		ปานกลาง
			ยางใหญ่		ปานกลาง
		บุญทริก	โนนค้อ		ปานกลาง
			โพนงาม		ปานกลาง
			คอแลน		ปานกลาง
			นาโพธิ์		ปานกลาง
			บัวงาม		ปานกลาง
			บ้านแมต		ปานกลาง
			หนองสะโน		ปานกลาง
			ห้วยข่า		ปานกลาง
		พิบูลมังสาหาร	โนนกลาง		ปานกลาง
			โนนกาหลง		ปานกลาง
			โพธิ์ไทร		ปานกลาง
			โพธิ์ศรี		ปานกลาง
			ไรใต้		ปานกลาง
			กุดชมภู		ปานกลาง

ลำดับ	จังหวัด	อำเภอ	ตำบล	ความเหมาะสม	
				มาก	ปานกลาง
			ดอนจิก		ปานกลาง
			ทรายมูล		ปานกลาง
			นาโพธิ์		ปานกลาง
			บ้านแหม		ปานกลาง
			พิบูล		ปานกลาง
			ระเว		ปานกลาง
			หนองบัวฮี		ปานกลาง
			อ่างศิลา		ปานกลาง
		ม่วงสามสิบ	เตย		ปานกลาง
			เหล่าบก		ปานกลาง
			โพนแพง		ปานกลาง
			ไผ่ใหญ่		ปานกลาง
			ดุมใหญ่		ปานกลาง
			นาเลิง		ปานกลาง
			ม่วงสามสิบ		ปานกลาง
			ยางโยภาพ		ปานกลาง
			ยางสักกระโพหลุ่ม		ปานกลาง
			หนองเมือง		ปานกลาง
			หนองเหล่า		ปานกลาง
			หนองไชนก		ปานกลาง
			หนองช้างใหญ่		ปานกลาง
		หนองฮาง		ปานกลาง	
		วารินชำราบ	เมืองศรีโค	มาก	
			แสนสุข		ปานกลาง
			โนนโพนน		ปานกลาง
			โนนผึ้ง	มาก	
			โพธิ์ใหญ่		ปานกลาง
			คำขวาง		ปานกลาง
			ค้ำน้ำแซบ		ปานกลาง
			คูเมือง		ปานกลาง
			ท่าลาด		ปานกลาง
			ธาตุ	มาก	
			บุ่งไหม		ปานกลาง
บุงหวาย			ปานกลาง		
สระสมิง		ปานกลาง			

ลำดับ	จังหวัด	อำเภอ	ตำบล	ความเหมาะสม			
				มาก	ปานกลาง		
			หนองกินเพล		ปานกลาง		
			ห้วยชะยูง		ปานกลาง		
		ศรีเมืองใหม่	เอือดใหญ่		ปานกลาง		
			แก้งกอก		ปานกลาง		
			คำไหล	มาก			
			ดอนใหญ่		ปานกลาง		
			ตะบ้าย	มาก			
			นาเลิน		ปานกลาง		
			นาคำ		ปานกลาง		
			ลาดควาย		ปานกลาง		
			วาริน	มาก			
			สงยาง		ปานกลาง		
			หนามแท่ง		ปานกลาง		
			สว่างวีระวงศ์	แก้งโคม		ปานกลาง	
		ท่าช้าง			ปานกลาง		
		บุงมะแลง			ปานกลาง		
		สว่าง			ปานกลาง		
		สำโรง	โคกก่อง		ปานกลาง		
			โคกสว่าง		ปานกลาง		
			โนนกลาง		ปานกลาง		
			โนนกาเส้น		ปานกลาง		
			ขามป้อม		ปานกลาง		
			ค้อน้อย		ปานกลาง		
			บอน		ปานกลาง		
			สำโรง		ปานกลาง		
			หนองไฮ		ปานกลาง		
		สิรินธร	โนนก่อ		ปานกลาง		
			คันไร่	มาก			
			คำเขื่อนแก้ว		ปานกลาง		
			ช่องเม็ก		ปานกลาง		
			นิคมลำโดมน้อย	มาก			
			ฝางคำ		ปานกลาง		
		27	เลย	14	88	45	43
			เลย	เชียงคาน	เขาแก้ว		ปานกลาง
					เชียงคาน		ปานกลาง

ลำดับ	จังหวัด	อำเภอ	ตำบล	ความเหมาะสม	
				มาก	ปานกลาง
			จอมศรี		ปานกลาง
			ธาตุ		ปานกลาง
			นาข้าว		ปานกลาง
			บุษม		ปานกลาง
			ปากตม		ปานกลาง
			หาดทรายขาว		ปานกลาง
		เมืองเลย	เมืองเลย		ปานกลาง
			เสี้ยว		ปานกลาง
			กกคู๋	มาก	
			กกทอง		ปานกลาง
			กุดป่อง		ปานกลาง
			ชัยพฤกษ์		ปานกลาง
			นาแหม	มาก	
			นาโป่ง	มาก	
			นาดินดำ	มาก	
			นาอ้อ	มาก	
			นาอาน	มาก	
			น้ำสวย	มาก	
			น้ำหมาน	มาก	
			ศรีสองรัก	มาก	
		เอราวัณ	เอราวัณ		ปานกลาง
			ทรัพย์ไพวัลย์		ปานกลาง
			ผาสามยอด		ปานกลาง
			ผาอินทร์แปลง		ปานกลาง
		ด่านซ้าย	โคกงาม	มาก	
			โป่ง	มาก	
			โพนสูง	มาก	
			กกสะท้อน	มาก	
			ด่านซ้าย	มาก	
			นาดี	มาก	
			นาหอ	มาก	
			ปากหมัน	มาก	
			วังยาว	มาก	
			อิปุม	มาก	
		ท่าลี่	โคกใหญ่	มาก	

ลำดับ	จังหวัด	อำเภอ	ตำบล	ความเหมาะสม	
				มาก	ปานกลาง
			ท่าลี่	มาก	
			น้ำแคว	มาก	
			น้ำทูน	มาก	
			หนองผือ	มาก	
			อาฮี	มาก	
		นาแห้ว	เหล่ากอหก	มาก	
			แสงภา	มาก	
			นาแห้ว	มาก	
			นาพึง	มาก	
			นามาลา	มาก	
		นาด้าง	ท่าสวรรค์		ปานกลาง
			ท่าสะอาด		ปานกลาง
			นาด้าง		ปานกลาง
			นาดอกคำ		ปานกลาง
		ปากชม	เชียงกลม	มาก	
			ชมเจริญ	มาก	
			ปากชม	มาก	
			ห้วยบ่อซืน	มาก	
			ห้วยพิชัย	มาก	
			หาดคัมภีร์		ปานกลาง
		ผาขาว	โนนบ่อแดง		ปานกลาง
			โนนป่าซาง		ปานกลาง
			ท่าช้างคล้อง		ปานกลาง
			บ้านเพิ่ม		ปานกลาง
			ผาขาว		ปานกลาง
		ภูเรือ	ท่าศาลา		ปานกลาง
			ปลาบ่า		ปานกลาง
			ร่องจิก		ปานกลาง
			ลาดค่าง		ปานกลาง
			सानทม		ปานกลาง
			หนองบัว		ปานกลาง
		ภูกระดึง	ผานกเค้า		ปานกลาง
			ห้วยส้อม		ปานกลาง
		ภูหลวง	เลยวังไสย์		ปานกลาง
			แก่งศรีภูมิ		ปานกลาง

ลำดับ	จังหวัด	อำเภอ	ตำบล	ความเหมาะสม	
				มาก	ปานกลาง
			ภูหอ		ปานกลาง
			หนองคัน		ปานกลาง
			ห้วยสีเสียด		ปานกลาง
		วังสะพุง	เขาหลวง	มาก	
			โคกขมื่น	มาก	
			ทรายขาว	มาก	
			ปากปวน	มาก	
			ผาน้อย	มาก	
			ผาบึง	มาก	
			วังสะพุง	มาก	
			ศรีสงคราม	มาก	
			หนองจิว	มาก	
			หนองหญ้าปล้อง	มาก	
		หนองหิน	ตาดข่า		ปานกลาง
			ปวนพุก		ปานกลาง
หนองหิน			ปานกลาง		
28	กาฬสินธุ์	17	112	0	112
	กาฬสินธุ์	เขาวง	กุดปลาข้าว		ปานกลาง
			กุดสิมคุ้มใหม่		ปานกลาง
			คุ้มเก่า		ปานกลาง
			สงเปือย		ปานกลาง
			หนองผือ		ปานกลาง
	เมืองกาฬสินธุ์	เชียงเครือ		ปานกลาง	
		เหนือ		ปานกลาง	
		โพนทอง		ปานกลาง	
		ไผ่		ปานกลาง	
		กลางหมื่น		ปานกลาง	
		กาฬสินธุ์		ปานกลาง	
		ขมื่น		ปานกลาง	
		นาจารย์		ปานกลาง	
		บึงวิชัย		ปานกลาง	
		ภูดิน		ปานกลาง	
		ภูป้อ		ปานกลาง	
		ลำคลอง		ปานกลาง	
ลำปาว		ปานกลาง			

ลำดับ	จังหวัด	อำเภอ	ตำบล	ความเหมาะสม	
				มาก	ปานกลาง
			ลำพาน		ปานกลาง
			หนองกุง		ปานกลาง
			หลุบ		ปานกลาง
			ห้วยโพธิ์		ปานกลาง
		กมลาไสย	เจ้าท่า		ปานกลาง
			โคกสมบูรณ		ปานกลาง
			โพนงาม		ปานกลาง
			กมลาไสย		ปานกลาง
			ดงลิง		ปานกลาง
			ธัญญา		ปานกลาง
			หนองแปน		ปานกลาง
			หลักเมือง		ปานกลาง
		กุฉินารายณ์	เหล่าใหญ่		ปานกลาง
			เหล่าโองาม		ปานกลาง
			แจนแลน		ปานกลาง
			กุดคั่ว		ปานกลาง
			กุดหว้า		ปานกลาง
			จุมจัง		ปานกลาง
			นาโก		ปานกลาง
			นาขาม		ปานกลาง
			บัวขาว		ปานกลาง
			สมสะอาด		ปานกลาง
			สามขา		ปานกลาง
			หนองห้าง		ปานกลาง
			คำม่วง	เนินยาง	
		ดินจี่			ปานกลาง
		ฆ้องชัย	เหล่ากลาง		ปานกลาง
			โคกสะอาด		ปานกลาง
			ฆ้องชัยพัฒนา		ปานกลาง
		ดอนจาน	ดอนจาน		ปานกลาง
			นาจำปา		ปานกลาง
			ม่วงนา		ปานกลาง
			สะอาดไชยศรี		ปานกลาง
		ท่าคันโท	กุงเก่า		ปานกลาง
			กุดจิก		ปานกลาง

ลำดับ	จังหวัด	อำเภอ	ตำบล	ความเหมาะสม	
				มาก	ปานกลาง
			ดงสมบูรณ์		ปานกลาง
			ท่าคันโท		ปานกลาง
			นาตาล		ปานกลาง
			ยางอุ้ม		ปานกลาง
		นาคู	โนนนางาน		ปานกลาง
			นาคู		ปานกลาง
			บ่อแก้ว		ปานกลาง
			ภูแล่นช้าง		ปานกลาง
			สายนาวัง		ปานกลาง
		นามน	นามน		ปานกลาง
			ยอดแกง		ปานกลาง
			สงเปลือย		ปานกลาง
			หนองบัว		ปานกลาง
			หลักเหลี่ยม		ปานกลาง
		ยางตลาด	เขาพระนอน		ปานกลาง
			เว่อ		ปานกลาง
			โนนสูง		ปานกลาง
			คลองขาม		ปานกลาง
			ดอนสมบูรณ์		ปานกลาง
			นาเชือก		ปานกลาง
			นาดี		ปานกลาง
			บัวบาน		ปานกลาง
			ยางตลาด		ปานกลาง
			หนองตอกแป้น		ปานกลาง
			หนองอิเฒ่า		ปานกลาง
			หัวงัว		ปานกลาง
			หัวนาคำ		ปานกลาง
			อิติ้อ		ปานกลาง
			อุ่มเม่า		ปานกลาง
			สมเด็จ	สมเด็จ	
		สหัสขันธ์	โนนแหลมทอง		ปานกลาง
			โนนน้ำเกลี้ยง		ปานกลาง
			โนนบุรี		ปานกลาง
			โนนศิลา		ปานกลาง
			นามะเขือ		ปานกลาง

ลำดับ	จังหวัด	อำเภอ	ตำบล	ความเหมาะสม			
				มาก	ปานกลาง		
			นิคม		ปานกลาง		
			ภูสิงห์		ปานกลาง		
			สหสัมพันธ์		ปานกลาง		
		สามชัย	คำสร้างเที่ยง		ปานกลาง		
			สำราญ		ปานกลาง		
			สำราญใต้		ปานกลาง		
			หนองช้าง		ปานกลาง		
		หนองกุงศรี	เสาเล้า		ปานกลาง		
			โคกเครือ		ปานกลาง		
			ดงมูล		ปานกลาง		
			ลำหนองแสน		ปานกลาง		
			หนองใหญ่		ปานกลาง		
			หนองกุงศรี		ปานกลาง		
			หนองบัว		ปานกลาง		
			หนองสรวง		ปานกลาง		
			หนองหิน		ปานกลาง		
		ห้วยเม็ก	กุดโดน		ปานกลาง		
			คำเหมือดแก้ว		ปานกลาง		
			พิมูล		ปานกลาง		
			ห้วยเม็ก		ปานกลาง		
		ห้วยผึ้ง	ไค่นุ่น		ปานกลาง		
			คำบัง		ปานกลาง		
			นิคมห้วยผึ้ง		ปานกลาง		
			หนองอีบุตร		ปานกลาง		
		29	ขอนแก่น	26	190	49	141
			ขอนแก่น	เขาสวนกวาง	เขาสวนกวาง	มาก	
					โนนสมบูรณ์	มาก	
					คำม่วง	มาก	
					ดงเมืองแอม	มาก	
					นาजू	มาก	
				เปือยน้อย	เปือยน้อย		ปานกลาง
					ขามป้อม		ปานกลาง
					วังม่วง		ปานกลาง
					สระแก้ว		ปานกลาง
				เมืองขอนแก่น	เมืองเก่า		ปานกลาง

ลำดับ	จังหวัด	อำเภอ	ตำบล	ความเหมาะสม	
				มาก	ปานกลาง
			แดงใหญ่		ปานกลาง
			โคกสี	มาก	
			โนนท่อน	มาก	
			ในเมือง		ปานกลาง
			ดอนช้าง		ปานกลาง
			ดอนหัน		ปานกลาง
			ท่าพระ		ปานกลาง
			บ้านค้อ		ปานกลาง
			ศิลา		ปานกลาง
			สำราญ		ปานกลาง
			หนองตุม		ปานกลาง
		เวียงเก่า	เขาน้อย	มาก	
			เมืองเก่าพัฒนา	มาก	
			ในเมือง	มาก	
		แวงใหญ่	แวงใหญ่		ปานกลาง
			โนนทอง		ปานกลาง
			โนนสะอาด		ปานกลาง
			ใหม่ณาเพียง		ปานกลาง
			คอนฉิม		ปานกลาง
		แวงน้อย	แวงน้อย		ปานกลาง
			ก้านเหลือง		ปานกลาง
			ทางขวาง		ปานกลาง
			ทำนงแนว		ปานกลาง
			ท่าวัด		ปานกลาง
			สะพานนา		ปานกลาง
		โคกโพธิ์ไชย	โพธิ์ไชย		ปานกลาง
			ชัยสมบูรณ		ปานกลาง
			นาแพง		ปานกลาง
			บ้านโคก		ปานกลาง
		โนนศิลา	เปือยใหญ่		ปานกลาง
			โนนแดง		ปานกลาง
			โนนศิลา		ปานกลาง
			บ้านหัน		ปานกลาง
			หนองปลาหมอ		ปานกลาง
		กระนวน	ดุนสาด		ปานกลาง

ลำดับ	จังหวัด	อำเภอ	ตำบล	ความเหมาะสม	
				มาก	ปานกลาง
			น้ำอ้อม		ปานกลาง
			บ้านฝาง		ปานกลาง
			หนองโก		ปานกลาง
			หนองโน		ปานกลาง
			หนองกุงใหญ่		ปานกลาง
			ห้วยโจด		ปานกลาง
			ห้วยยาง		ปานกลาง
			หัวนาคำ		ปานกลาง
		ชนบท	โนนพะยอม		ปานกลาง
			กุดเพ็ชร์ขอม		ปานกลาง
			ชนบท		ปานกลาง
			บ้านแท่น		ปานกลาง
			ปอแดง		ปานกลาง
			วังแสง		ปานกลาง
			ห้วยแก		ปานกลาง
		ชุมแพ	โนนสะอาด		ปานกลาง
			โนนหัน		ปานกลาง
			โนนอุดม		ปานกลาง
			ไชยสอ		ปานกลาง
			ข้าวเรียง		ปานกลาง
			ชุมแพ		ปานกลาง
			นาเพียง		ปานกลาง
			นาหนองทุ่ม		ปานกลาง
			วังหินลาด		ปานกลาง
			หนองเขียด		ปานกลาง
			หนองเสาเล้า	มาก	
			หนองไผ่		ปานกลาง
		ข้าสูง	กระนวน		ปานกลาง
			คำแมด		ปานกลาง
			คูคำ		ปานกลาง
			บ้านโนน		ปานกลาง
			ห้วยเตย		ปานกลาง
		น้ำพอง	กุดน้ำใส		ปานกลาง
			ทรายมูล		ปานกลาง
			ท่ากระเสริม		ปานกลาง

ลำดับ	จังหวัด	อำเภอ	ตำบล	ความเหมาะสม	
				มาก	ปานกลาง
			น้ำพอง		ปานกลาง
			บัวเงิน		ปานกลาง
			บัวใหญ่		ปานกลาง
			บ้านขาม		ปานกลาง
			พังทวย		ปานกลาง
			ม่วงหวาน		ปานกลาง
			วังชัย		ปานกลาง
			สะอาด		ปานกลาง
			หนองกุง		ปานกลาง
		บ้านแฮด	โคกสำราญ		ปานกลาง
			โนนสมบูรณ์	มาก	
			บ้านแฮด	มาก	
			หนองแซง	มาก	
		บ้านไผ่	เมืองเพี้ย	มาก	
			แคนเหนือ		ปานกลาง
			ในเมือง		ปานกลาง
			บ้านไผ่		ปานกลาง
			บ้านลาน		ปานกลาง
			ป่าปอ		ปานกลาง
			ภูเหล็ก		ปานกลาง
			หนองน้ำใส		ปานกลาง
			หัวหนอง	มาก	
			หินตั้ง		ปานกลาง
		บ้านฝาง	โคกงาม	มาก	
			โนนขี้เือง	มาก	
			บ้านเหล่า	มาก	
			บ้านฝาง	มาก	
			ป่ามะนาว	มาก	
			ป่าหวายนั้ง	มาก	
			หนองบัว	มาก	
		พระยืน	ขามป้อม		ปานกลาง
			บ้านดั้น		ปานกลาง
			พระบุ		ปานกลาง
			พระยืน		ปานกลาง
			หนองแวง	มาก	

ลำดับ	จังหวัด	อำเภอ	ตำบล	ความเหมาะสม	
				มาก	ปานกลาง
		พล	เก้าิ้ว		ปานกลาง
			เพ็กใหญ่		ปานกลาง
			เมืองพล		ปานกลาง
			โคกสง่า		ปานกลาง
			โจดหนองแก		ปานกลาง
			โนนข่า		ปานกลาง
			โสกนกเต็น		ปานกลาง
			ลอมคอม		ปานกลาง
			หนองแขวงโสกพระ		ปานกลาง
			หนองแขวงนางบัว		ปานกลาง
			หนองมะเขือ		ปานกลาง
			หัวทุ่ง		ปานกลาง
			ภูเวียง	กุดขอนแก่น	
		ดินดำ			ปานกลาง
		ทุ่งชมพู			ปานกลาง
		นาชุมแสง		มาก	
		นาห้วย			ปานกลาง
		บ้านเรือ		มาก	
		ภูเวียง		มาก	
		สงเปือย		มาก	
		หนองกุงเขิน		มาก	
		หนองกุงชนสาร		มาก	
		ห้วยทอง		มาก	
		ภูผาม่าน	โนนคอม	มาก	
			นาฝาย		ปานกลาง
			ภูผาม่าน	มาก	
			วังสวาบ		ปานกลาง
			ห้วยม่วง	มาก	
		มัญจาคีรี	โพนเพ็ก	มาก	
			กุดเค้า		ปานกลาง
			คำแคน		ปานกลาง
			ท่าศาลา	มาก	
			นาข่า		ปานกลาง
			นางาม	มาก	
			สวนหม่อน		ปานกลาง

ลำดับ	จังหวัด	อำเภอ	ตำบล	ความเหมาะสม	
				มาก	ปานกลาง
			หนองแปน	มาก	
		สีชมพู	ซำย่าง	มาก	
			ดงลาน	มาก	
			นาจาน	มาก	
			บริบูรณ์	มาก	
			บ้านใหม่	มาก	
			ภูห่าน	มาก	
			วังเพิ่ม	มาก	
			ศรีสุข	มาก	
			สีชมพู	มาก	
			หนองแดง	มาก	
		หนองเรือ	โนนทอง		ปานกลาง
			โนนทัน		ปานกลาง
			โนนสะอาด		ปานกลาง
			กุดกว้าง		ปานกลาง
			จระเข้		ปานกลาง
			บ้านเม็ง	มาก	
			บ้านกง		ปานกลาง
			บ้านฝื่อ		ปานกลาง
			ยางคำ		ปานกลาง
			หนองเรือ		ปานกลาง
		หนองนาคำ	กุดธาตุ		ปานกลาง
			ขนวน		ปานกลาง
			บ้านโคก		ปานกลาง
		หนองสองห้อง	โนนธาตุ		ปานกลาง
			คิมชาด		ปานกลาง
			ดงเค็ง		ปานกลาง
			ดอนดั่ง		ปานกลาง
			ดอนตู		ปานกลาง
			ตะกั่วป่า		ปานกลาง
			วังหิน		ปานกลาง
			สำโรง		ปานกลาง
			หนองเม็ก		ปานกลาง
			หนองไผ่ล้อม		ปานกลาง
			หนองสองห้อง		ปานกลาง

ลำดับ	จังหวัด	อำเภอ	ตำบล	ความเหมาะสม	
				มาก	ปานกลาง
			หันโจด		ปานกลาง
		อุบลรัตน์	โคกสูง		ปานกลาง
			ทุ่งโป่ง		ปานกลาง
			นาคำ		ปานกลาง
			บ้านดง		ปานกลาง
30	นครพนม	12	98	0	98
	นครพนม	เมืองนครพนม	โพธิ์ตาก		ปานกลาง
			ในเมือง		ปานกลาง
			กุรุคุ		ปานกลาง
			ขามเฒ่า		ปานกลาง
			คำเตย		ปานกลาง
			ดงขวาง		ปานกลาง
			ท่าค้อ		ปานกลาง
			นาทราย		ปานกลาง
			นาราชควาย		ปานกลาง
			บ้านกลาง		ปานกลาง
			บ้านผึ้ง		ปานกลาง
			วังตามัว		ปานกลาง
			หนองแสง		ปานกลาง
			หนองญาติ		ปานกลาง
		อาจสามารถ		ปานกลาง	
		เรณูนคร	เรณู		ปานกลาง
			เรณูใต้		ปานกลาง
			โคกหินแฮ่		ปานกลาง
			โพนทอง		ปานกลาง
			ท่าลาด		ปานกลาง
			นาขาม		ปานกลาง
			นางาม		ปานกลาง
		หนองย่างชั้น		ปานกลาง	
		โพนสวรรค์	โพนจาน		ปานกลาง
			โพนบก		ปานกลาง
			โพนสวรรค์		ปานกลาง
			นาโน		ปานกลาง
			นาขม้น		ปานกลาง
			นาหัวบ่อ		ปานกลาง

ลำดับ	จังหวัด	อำเภอ	ตำบล	ความเหมาะสม	
				มาก	ปานกลาง
			บ้านค้อ		ปานกลาง
		ท่าอุเทน	เวินพระบาท		ปานกลาง
			โนนตาล		ปานกลาง
			ไชยบุรี		ปานกลาง
			ท่าจำปา		ปานกลาง
			ท่าอุเทน		ปานกลาง
			พนอม		ปานกลาง
			พะทาย		ปานกลาง
			รามราช		ปานกลาง
			หนองเทา		ปานกลาง
		ธาตุนม	แสนพัน		ปานกลาง
			โพนแพง		ปานกลาง
			กุดฉิม		ปานกลาง
			ดอนนางหงส์		ปานกลาง
			ธาตุนม		ปานกลาง
			ธาตุนมเหนือ		ปานกลาง
			นาถ่อน		ปานกลาง
			นาหนาด		ปานกลาง
			น้ำก่ำ		ปานกลาง
			ฝั่งแดง		ปานกลาง
			พระกลางทุ่ง		ปานกลาง
			อุ่มหม้า		ปานกลาง
		นาแก	ก้านเหลือง		ปานกลาง
			คำพี้		ปานกลาง
			นาเลียง		ปานกลาง
			นาแก		ปานกลาง
			นาคู		ปานกลาง
			บ้านแก้ง		ปานกลาง
			พระซอ		ปานกลาง
			พิมาน		ปานกลาง
			พุ่มแก		ปานกลาง
			สีชมพู		ปานกลาง
			หนองบ่อ		ปานกลาง
			หนองสังข์		ปานกลาง
		นาทม	ดอนเตย		ปานกลาง

ลำดับ	จังหวัด	อำเภอ	ตำบล	ความเหมาะสม			
				มาก	ปานกลาง		
		นาหว้า	นาทม		ปานกลาง		
			เหล่าพัฒนา		ปานกลาง		
			ท่าเรือ		ปานกลาง		
			นาคุณใหญ่		ปานกลาง		
			นางัว		ปานกลาง		
			นาหว้า		ปานกลาง		
			บ้านเสี้ยว		ปานกลาง		
		บ้านแพง	โพนทอง		ปานกลาง		
			ไผ่ล้อม		ปานกลาง		
			นาเข		ปานกลาง		
			นางัว		ปานกลาง		
			บ้านแพง		ปานกลาง		
			หนองแขง		ปานกลาง		
		ปลาปาก	โคกสว่าง		ปานกลาง		
			โคกสูง		ปานกลาง		
			กุดไก่อ		ปานกลาง		
			นามะเขือ		ปานกลาง		
			ปลาปาก		ปานกลาง		
			มหาชัย		ปานกลาง		
			หนองเทาใหญ่		ปานกลาง		
			หนองฮี		ปานกลาง		
		วังยาง	โคกสี		ปานกลาง		
			ยอดขาด		ปานกลาง		
			วังยาง		ปานกลาง		
			หนองโพธิ์		ปานกลาง		
		ศรีสงคราม	โพนสว่าง		ปานกลาง		
			ท่าบ่อสงคราม		ปานกลาง		
			นาเตือ		ปานกลาง		
			นาคำ		ปานกลาง		
			บ้านเอื้อง		ปานกลาง		
			บ้านข่า		ปานกลาง		
			ศรีสงคราม		ปานกลาง		
			สามผง		ปานกลาง		
			หาดแพง		ปานกลาง		
		31	บึงกาฬ	8	53	0	53

ลำดับ	จังหวัด	อำเภอ	ตำบล	ความเหมาะสม	
				มาก	ปานกลาง
	บึงกาฬ	เซกา	เซกา		ปานกลาง
			โสกก่าม		ปานกลาง
			ซาง		ปานกลาง
			ท่ากกแดง		ปานกลาง
			ท่าสะอาด		ปานกลาง
			น้ำจั้น		ปานกลาง
			บ้านด้อง		ปานกลาง
			ป่งไฮ		ปานกลาง
			หนองทุ่ม		ปานกลาง
		เมืองบึงกาฬ	โคกก่อง		ปานกลาง
			โนนสมบูรณ์		ปานกลาง
			โนนสว่าง		ปานกลาง
			โป่งเปือย		ปานกลาง
			โคสี		ปานกลาง
			ค่านาดี		ปานกลาง
			ชัยพร		ปานกลาง
			นาสวรรค์		ปานกลาง
			บึงกาฬ		ปานกลาง
			วิศิษฐ์		ปานกลาง
			หนองเล็ง		ปานกลาง
			หอคำ		ปานกลาง
		โซ่พิสัย	เหล่าทอง		ปานกลาง
			โซ่		ปานกลาง
			คำแก้ว		ปานกลาง
			ถ้ำเจริญ		ปานกลาง
			บัวตูม		ปานกลาง
			ศรีชมภู		ปานกลาง
			หนองพันทา		ปานกลาง
		บึงโขงหลง	โพธิ์หมากแข้ง		ปานกลาง
			ดงบัง		ปานกลาง
			ท่าดอกคำ		ปานกลาง
			บึงโขงหลง		ปานกลาง
		บุงคล้า	โคกกวาง		ปานกลาง
			บุงคล้า		ปานกลาง
			หนองเดิน		ปานกลาง

ลำดับ	จังหวัด	อำเภอ	ตำบล	ความเหมาะสม			
				มาก	ปานกลาง		
		ปากคาด	โนนศิลา		ปานกลาง		
			นาแก้ง		ปานกลาง		
			นาดง		ปานกลาง		
			ปากคาด		ปานกลาง		
			สมสนุก		ปานกลาง		
			หนองยอง		ปานกลาง		
		พรเจริญ	ดอนหญ้านาง		ปานกลาง		
			ป่าแฝก		ปานกลาง		
			พรเจริญ		ปานกลาง		
			วังชมภู		ปานกลาง		
			ศรีชมภู		ปานกลาง		
			ศรีสำราญ		ปานกลาง		
			หนองหัวช้าง		ปานกลาง		
		ศรีวิไล	ชุมภูพร		ปานกลาง		
			นาแสง		ปานกลาง		
			นาสะแบง		ปานกลาง		
			นาสิงห์		ปานกลาง		
			ศรีวิไล		ปานกลาง		
		32	มหาสารคาม	12	73	38	35
			มหาสารคาม	เชียงยืน	เชียงยืน		ปานกลาง
เสื่อหม้อ					ปานกลาง		
กู่ทอง					ปานกลาง		
หนองซอน					ปานกลาง		
เมืองมหาสารคาม	แก้ง				ปานกลาง		
	แก้งเลิงจาน				ปานกลาง		
	แวงน่าง				ปานกลาง		
แกดำ	มิตรภาพ				ปานกลาง		
	หนองกุง				ปานกลาง		
โกสุมพิสัย	เขวาไร่			มาก			
	เขื่อน			มาก			
	เลิงใต้			มาก			
	เหล่า			มาก			
	แก้งแก			มาก			
	แพง			มาก			
	แห่ใต้		ปานกลาง				

ลำดับ	จังหวัด	อำเภอ	ตำบล	ความเหมาะสม	
				มาก	ปานกลาง
			โพนงาม	มาก	
			ดอนกลาง	มาก	
			ยางท่าแจ้ง		ปานกลาง
			ยางน้อย	มาก	
			วังยาว	มาก	
			หนองเหล็ก	มาก	
			หนองกุ้งสวรรค์	มาก	
			หนองบอน	มาก	
			หนองบัว	มาก	
			หัวขวาง	มาก	
		กันทรวิชัย	เขวาใหญ่	มาก	
			โคกพระ	มาก	
			กุดไผ่จ่อ	มาก	
			ขามเฒ่าพัฒนา	มาก	
			ขามเรียง	มาก	
			คันธารราษฎร์	มาก	
			ท่าขอนยาง	มาก	
			นาสีนวน	มาก	
			มะค่า	มาก	
			ศรีสุข	มาก	
		กุดรัง	เลิงแฝก		ปานกลาง
			กุดรัง		ปานกลาง
			นาโพธิ์		ปานกลาง
			หนองแวง		ปานกลาง
			ห้วยเตย		ปานกลาง
		นาเชือก	เขวาไร่	มาก	
			สันป่าตอง	มาก	
			สำโรง	มาก	
			หนองเม็ก	มาก	
			หนองเรือ		ปานกลาง
			หนองโพธิ์	มาก	
			หนองกุ้ง	มาก	
		นาดูน	หนองคู		ปานกลาง
		บรบือ	หนองจิก		ปานกลาง
			หนองม่วง	มาก	

ลำดับ	จังหวัด	อำเภอ	ตำบล	ความเหมาะสม	
				มาก	ปานกลาง
		พัคฆภูมิพิสัย	เมืองเตา		ปานกลาง
			ก้ามปู		ปานกลาง
			นาสีนวน		ปานกลาง
			ราษฎร์พัฒนา		ปานกลาง
		ยางสีสุราช	แวงดง		ปานกลาง
			ขามเรียน		ปานกลาง
			ยางสีสุราช		ปานกลาง
		วาปีปทุม	เสื่อไก่อ		ปานกลาง
			แคน		ปานกลาง
			โคกสีทองหลาง		ปานกลาง
			โพธิ์ชัย	มาก	
			ขามป้อม	มาก	
			จัวบา	มาก	
			ดงใหญ่		ปานกลาง
			นาข่า		ปานกลาง
			บ้านหวาย		ปานกลาง
			ประชาพัฒนา	มาก	
			หนองแสง	มาก	
			หนองแสน		ปานกลาง
			หนองไฮ		ปานกลาง
หนองทุ่ม		ปานกลาง			
หัวเรือ	มาก				
33	มุกดาหาร	4	27	0	27
	มุกดาหาร	เมืองมุกดาหาร	โพนทราย		ปานกลาง
			กุดแซ่		ปานกลาง
			คำป่าหลาย		ปานกลาง
			คำอาฮวน		ปานกลาง
			ดงเย็น		ปานกลาง
			ดงมอน		ปานกลาง
			นาโสก		ปานกลาง
			นาสีนวน		ปานกลาง
			บางทรายใหญ่		ปานกลาง
			บ้านโคก		ปานกลาง
			ฝั่งแดด		ปานกลาง
			มุกดาหาร		ปานกลาง

ลำดับ	จังหวัด	อำเภอ	ตำบล	ความเหมาะสม	
				มาก	ปานกลาง
		คำชะอี	เหล่าสร้างถ่อ		ปานกลาง
			โพนงาม		ปานกลาง
			คำชะอี		ปานกลาง
			คำบก		ปานกลาง
			บ้านเหล่า		ปานกลาง
			บ้านค้อ		ปานกลาง
			บ้านซ่ง		ปานกลาง
			หนองเอี่ยน		ปานกลาง
		ดอนตาล	ดอนตาล		ปานกลาง
		หนองสูง	โนนยาง		ปานกลาง
			บ้านเป่า		ปานกลาง
			ภูวง		ปานกลาง
			หนองสูง		ปานกลาง
			หนองสูงเหนือ		ปานกลาง
			หนองสูงใต้		ปานกลาง
34	ร้อยเอ็ด	20	191	113	78
	ร้อยเอ็ด	เกษตรวิสัย	เกษตรวิสัย		ปานกลาง
			เมืองบัว		ปานกลาง
			เหล่าหลวง		ปานกลาง
			โนนสว่าง		ปานกลาง
			กำแพง		ปานกลาง
			กู่กาสิงห์		ปานกลาง
			ดงครึ่งใหญ่		ปานกลาง
			ดงครึ่งน้อย		ปานกลาง
			ทุ่งทอง		ปานกลาง
			น้ำอ้อม		ปานกลาง
			บ้านฝาง		ปานกลาง
			สิงห์โคก		ปานกลาง
			หนองแวง		ปานกลาง
		เชียงขวัญ	เชียงขวัญ		ปานกลาง
			บ้านเขื่อง	มาก	
			พระเจ้า	มาก	
			พระธาตุ		ปานกลาง
			พลับพลา		ปานกลาง
			หมูม่น	มาก	

ลำดับ	จังหวัด	อำเภอ	ตำบล	ความเหมาะสม	
				มาก	ปานกลาง
		เมยวดี	เมยวดี		ปานกลาง
			ชมสะอาด		ปานกลาง
			ชุมพร		ปานกลาง
			บึงเลิศ		ปานกลาง
		เมืองร้อยเอ็ด	เมืองทอง	มาก	
			เหนือเมือง	มาก	
			แคนใหญ่	มาก	
			โนนตาล	มาก	
			โนนรัง	มาก	
			ในเมือง	มาก	
			ขอนแก่น	มาก	
			ดงลาน	มาก	
			นาโพธิ์	มาก	
			ปอการ(ปอพาน)	มาก	
			รอบเมือง	มาก	
			สะอาดสมบูรณ์	มาก	
			สี่แก้ว	มาก	
			หนองแก้ว	มาก	
			หนองแวง	มาก	
		เมืองสรวง	เมืองสรวง		ปานกลาง
			กกกุง		ปานกลาง
			หนองผือ		ปานกลาง
			หนองหิน		ปานกลาง
		เสลภูมิ	เกาะแก้ว	มาก	
			เมืองไพร	มาก	
			เหล่าน้อย	มาก	
			โพธิ์ทอง	มาก	
			กลาง	มาก	
			ขวัญเมือง	มาก	
			ขวาว	มาก	
			ท่าม่วง	มาก	
			นาเมือง	มาก	
			นาเลิง	มาก	
			นาแซง	มาก	
นางาม			ปานกลาง		

ลำดับ	จังหวัด	อำเภอ	ตำบล	ความเหมาะสม	
				มาก	ปานกลาง
			บึงเกลือ	มาก	
			พรสวรรค์	มาก	
			ภูเงิน	มาก	
			วังหลวง	มาก	
			ศรีวิสัย	มาก	
			หนองหลวง	มาก	
		โพธิ์ชัย	เชียงใหม่	มาก	
			โพธิ์ศรี		ปานกลาง
			ขามเปี้ย	มาก	
			คำพอง		ปานกลาง
			ดอนโอง		ปานกลาง
			บัวคำ	มาก	
			สะอาด		ปานกลาง
			หนองตาไก้		ปานกลาง
			อัครค้ำ		ปานกลาง
		โพนทราย	โพนทราย	มาก	
			ท่าหาดยาว	มาก	
			ยางคำ	มาก	
			ศรีสว่าง	มาก	
			สามขา	มาก	
		โพนทอง	แวง		ปานกลาง
			โคกกกม่วง		ปานกลาง
			โคกสูง		ปานกลาง
			โนนชัยศรี		ปานกลาง
			โพธิ์ทอง		ปานกลาง
			โพธิ์ศรีสว่าง		ปานกลาง
			ค่านาดี		ปานกลาง
			นาอุดม		ปานกลาง
			พรมสวรรค์		ปานกลาง
			วังสามัคคี		ปานกลาง
			สระนกแก้ว		ปานกลาง
			สว่าง		ปานกลาง
			หนองใหญ่		ปานกลาง
อุ่มเม่า			ปานกลาง		
จตุรพักตรพิมาน	เมืองหงส์	มาก			

ลำดับ	จังหวัด	อำเภอ	ตำบล	ความเหมาะสม	
				มาก	ปานกลาง
			โคกล่าม	มาก	
			ดงแดง	มาก	
			ดงกลาง	มาก	
			ดู่บ่อย	มาก	
			น้ำใส	มาก	
			ป่าสังข์	มาก	
			ลั่นฟ้า	มาก	
			ศรีโคตร	มาก	
			หนองผือ	มาก	
			หัวช้าง	มาก	
			อึ่งออง	มาก	
		จันทาร	แสนชาติ	มาก	
			จันทาร	มาก	
			ดงสิงห์	มาก	
			ดินดำ	มาก	
			ป่าผา	มาก	
			ผักแว่น	มาก	
			ม่วงลาด	มาก	
			ยางใหญ่	มาก	
		ทุ่งเขาหลวง	เทอดไทย	มาก	
			เหล่า	มาก	
			ทุ่งเขาหลวง	มาก	
			บึงงาม		ปานกลาง
			มะบ้า	มาก	
		ธวัชบุรี	เขาวุ้ง	มาก	
			เมืองน้อย	มาก	
			ไพศาล	มาก	
			ธงธานี	มาก	
			ธวัชบุรี	มาก	
			นิเวศน์	มาก	
			บึงนคร	มาก	
			มะฮี	มาก	
			ราชธานี	มาก	
			หนองไผ่	มาก	
			หนองพอก	มาก	

ลำดับ	จังหวัด	อำเภอ	ตำบล	ความเหมาะสม	
				มาก	ปานกลาง
			อุ่มเม้า	มาก	
		ปทุมรัตต์	โนนสง่า		ปานกลาง
			โนนสวรรค์		ปานกลาง
			โพนสูง		ปานกลาง
			ชีเหล็ก		ปานกลาง
			ดอกกล้า		ปานกลาง
			บัวแดง		ปานกลาง
			สระบัว		ปานกลาง
			หนองแคน		ปานกลาง
		พนมไพร	แสนสุข	มาก	
			โคกสว่าง	มาก	
			โพธิ์ใหญ่	มาก	
			โพธิ์ชัย	มาก	
			กุดน้ำใส	มาก	
			ค้อใหญ่	มาก	
			คำไฮ		ปานกลาง
			ชานูวรรณ	มาก	
			น่านวล	มาก	
			พนมไพร	มาก	
			วารีสวัสดิ์	มาก	
			สระแก้ว	มาก	
			หนองทัพไทย	มาก	
		ศรีสมเด็จ	เมืองเปลือย	มาก	
			โพธิ์ทอง	มาก	
			โพธิ์สัย	มาก	
			บ้านบาก	มาก	
			ศรีสมเด็จ	มาก	
			สวนจิก	มาก	
			หนองแวงควง	มาก	
			หนองใหญ่	มาก	
		สุวรรณภูมิ	เมืองทุ่ง		ปานกลาง
			จำปาขัน		ปานกลาง
			ช้างเผือก		ปานกลาง
			ดอกไม้		ปานกลาง
			ทุ่งกุลา		ปานกลาง

ลำดับ	จังหวัด	อำเภอ	ตำบล	ความเหมาะสม			
				มาก	ปานกลาง		
			ทุ่งศรีเมือง		ปานกลาง		
			ทุ่งหลวง		ปานกลาง		
			นาใหญ่		ปานกลาง		
			น้ำคำ		ปานกลาง		
			บ่อพันขัน		ปานกลาง		
			สระคู		ปานกลาง		
			ห้วยหินลาด		ปานกลาง		
			หัวโทน		ปานกลาง		
			หัวช้าง		ปานกลาง		
			หินกอง		ปานกลาง		
		หนองพอก	โคกสว่าง		ปานกลาง		
			กกโพธิ์		ปานกลาง		
			ท่าสีดา		ปานกลาง		
			ผาน้ำย้อย		ปานกลาง		
			ภูเขาทอง		ปานกลาง		
			รอบเมือง		ปานกลาง		
			หนองขุ่นใหญ่		ปานกลาง		
			หนองพอก		ปานกลาง		
		หนองฮี	เด่นราษฎร์	มาก			
			ดุกอึ้ง	มาก			
			สาวแห	มาก			
			หนองฮี	มาก			
		อาจสามารถ	โพนเมือง	มาก			
			โหรา	มาก			
			ชี้เหล็ก	มาก			
			บ้านแจ้ง	มาก			
			บ้านดู่	มาก			
			หนองขาม	มาก			
			หนองบัว	มาก			
			หนองหมื่นถ่าน	มาก			
			หนองม	มาก			
			อาจสามารถ	มาก			
		35	สกลนคร	17	121	38	83
			สกลนคร	เจริญศิลป์	เจริญศิลป์		ปานกลาง
					โคกศิลา		ปานกลาง

ลำดับ	จังหวัด	อำเภอ	ตำบล	ความเหมาะสม		
				มาก	ปานกลาง	
			ทุ่งแก		ปานกลาง	
			บ้านเหล่า		ปานกลาง	
			หนองแปน		ปานกลาง	
		เต่างอย	เต่างอย		ปานกลาง	
			จันทร์เพ็ญ		ปานกลาง	
			นาตาล		ปานกลาง	
			บึงหวาย		ปานกลาง	
		เมืองสกลนคร	เชียงเครือ		ปานกลาง	
			เหล่าปอแดง		ปานกลาง	
			โคกก่อง		ปานกลาง	
			โนนหอม		ปานกลาง	
			ขมิ้น		ปานกลาง	
			จิ้วด่อน		ปานกลาง	
			ดงชน		ปานกลาง	
			ดงมะไฟ		ปานกลาง	
			ท่าแร่		ปานกลาง	
			ธาตุเชิงชุม		ปานกลาง	
			ธาตุนาเวง		ปานกลาง	
			พังขว้าง		ปานกลาง	
			ม่วงลาย		ปานกลาง	
			หนองลาด		ปานกลาง	
			ห้วยยาง		ปานกลาง	
			ฮางโฮง		ปานกลาง	
			โคกศรีสุพรรณ	เหล่าโพนค้อ		ปานกลาง
				แมคนาทม		ปานกลาง
		ด่านม่วงคำ			ปานกลาง	
		ตองโขบ			ปานกลาง	
		โพธิ์นาแก้ว	เชียงสือ		ปานกลาง	
			นาแก้ว		ปานกลาง	
			นาตงวัฒนา		ปานกลาง	
			บ้านแป้น		ปานกลาง	
			บ้านโพธิ์		ปานกลาง	
		กุศบาก	กุศไทร	มาก		
			กุศบาก	มาก		
			นาม่อง	มาก		

ลำดับ	จังหวัด	อำเภอ	ตำบล	ความเหมาะสม	
				มาก	ปานกลาง
		กุสุมาลย์	โพธิ์ไพศาล		ปานกลาง
			กุสุมาลย์		ปานกลาง
			นาเพียง		ปานกลาง
			นาโพธิ์		ปานกลาง
			อู่มวน		ปานกลาง
		คำตากล้า	แพด		ปานกลาง
			คำตากล้า		ปานกลาง
			นาแต่		ปานกลาง
			หนองบัวลิม		ปานกลาง
		บ้านม่วง	โนนสะอาด		ปานกลาง
			ดงเหนือ		ปานกลาง
			ดงหม้อทอง		ปานกลาง
			ดงหม้อทองใต้		ปานกลาง
			บ่อแก้ว		ปานกลาง
			ม่วง		ปานกลาง
			มาย		ปานกลาง
			หนองกวัง		ปานกลาง
			ห้วยหลัว		ปานกลาง
		พรรณานิคม	เชิงชุม	มาก	
			ไร่	มาก	
			ช้างมิ่ง	มาก	
			นาโน	มาก	
			นาหัวบ่อ	มาก	
			ปะฮี	มาก	
			พรรณา	มาก	
			พอกน้อย	มาก	
			วังยาง	มาก	
			สว่าง	มาก	
		พังโคน	แร่	มาก	
			ไฮหย่อง	มาก	
			ต้นผึ้ง	มาก	
			พังโคน	มาก	
			ม่วงไข่	มาก	
		ภูพาน	โคกภู		ปานกลาง
			กกปลาซิว		ปานกลาง

ลำดับ	จังหวัด	อำเภอ	ตำบล	ความเหมาะสม	
				มาก	ปานกลาง
			สร้างค้อ		ปานกลาง
			หลุบเลา		ปานกลาง
		วานรนิวาส	เตือศรีคันไชย		ปานกลาง
			กุดเรือคำ		ปานกลาง
			ขัวก่าย		ปานกลาง
			คอนสวรรค์		ปานกลาง
			คูสะคาม		ปานกลาง
			ธาตุ		ปานกลาง
			นาคำ		ปานกลาง
			นาซอ		ปานกลาง
			วานรนิวาส		ปานกลาง
			ศรีวิชัย		ปานกลาง
			หนองแวง		ปานกลาง
			หนองแวงใต้		ปานกลาง
			หนองสนม		ปานกลาง
			อินทร์แปลง		ปานกลาง
			วาริชภูมิ	ค้อเขี้ยว	
		คำบ่อ			ปานกลาง
		ปลาไหล			ปานกลาง
		วาริชภูมิ			ปานกลาง
		หนองลาด			ปานกลาง
		สว่างแดนดิน	แวง	มาก	
			โคกสี	มาก	
			โพนสูง	มาก	
			ค้อใต้	มาก	
			คำสะอาด	มาก	
			ตาลเนิ้ง	มาก	
			ตาลโกน	มาก	
			ทรายมูล	มาก	
			ธาตุทอง	มาก	
			บงเหนือ	มาก	
			บงใต้	มาก	
			บ้านด้าย	มาก	
บ้านถ่อน	มาก				
พันนา	มาก				

ลำดับ	จังหวัด	อำเภอ	ตำบล	ความเหมาะสม	
				มาก	ปานกลาง
			สว่างแดนดิน	มาก	
			หนองหลวง	มาก	
		ส่องดาว	ท่าศิลา	มาก	
			ปทุมวาปี	มาก	
			วัฒนา	มาก	
			ส่องดาว	มาก	
		อากาศอำนวย	โพนแพง		ปานกลาง
			โพนงาม		ปานกลาง
			ท่าก้อน		ปานกลาง
			นาฮี		ปานกลาง
			บะหว้า		ปานกลาง
			วาใหญ่		ปานกลาง
			สามัคคีพัฒนา		ปานกลาง
			อากาศ		ปานกลาง
36	หนองคาย	7	24	0	24
	หนองคาย	เมืองหนองคาย	เวียงคุก		ปานกลาง
			กวนวัน		ปานกลาง
			บ้านเตี๋ย		ปานกลาง
			ปะโค		ปานกลาง
			พระธาตุบังพวน		ปานกลาง
			หาดคำ		ปานกลาง
		โพธิ์ตาก	โพธิ์ตาก		ปานกลาง
			ด่านศรีสุข		ปานกลาง
		โพนพิสัย	บ้านโพธิ์		ปานกลาง
		ท่าบ่อ	โคกคอน		ปานกลาง
			โพนสา		ปานกลาง
			กอนนาง		ปานกลาง
			ท่าบ่อ		ปานกลาง
			นาข่า		ปานกลาง
			น้ำโมง		ปานกลาง
			บ้านเตี๋ย		ปานกลาง
			บ้านถ่อน		ปานกลาง
			บ้านว่าน		ปานกลาง
		ศรีเชียงใหม่	หนองปลาปาก		ปานกลาง
		สระใคร	คอกช้าง		ปานกลาง

ลำดับ	จังหวัด	อำเภอ	ตำบล	ความเหมาะสม	
				มาก	ปานกลาง
			บ้านฝาง		ปานกลาง
		สังคม	แก้งไก่อ		ปานกลาง
			นาจิว		ปานกลาง
			บ้านม่วง		ปานกลาง
37	หนองบัวลำภู	6	59	53	6
	หนองบัวลำภู	เมืองหนองบัวลำภู	โนนขมื่น	มาก	
			โนนทัน		ปานกลาง
			โพธิ์ชัย	มาก	
			กุดจิก	มาก	
			นาคำไฮ	มาก	
			นามะเฟื่อง	มาก	
			บ้านขาม		ปานกลาง
			บ้านพร้าว	มาก	
			ป่าไม้งาม	มาก	
			ลำภู	มาก	
			หนองบัว	มาก	
			หนองภัยศุนย์	มาก	
			หนองสวรรค์	มาก	
			หนองหว้า	มาก	
			หัวนา	มาก	
		โนนสัง	โคกใหญ่	มาก	
			โคกม่วง	มาก	
			โนนเมือง	มาก	
			โนนสัง	มาก	
			กุดตุ้ม	มาก	
			นิคมพัฒนา	มาก	
			บ้านค้อ	มาก	
			บ้านถิ่น	มาก	
			ปางกู่	มาก	
			หนองเรือ	มาก	
		นากลาง	เก่ากลอย	มาก	
			โนนเมือง	มาก	
			กุดแห่		ปานกลาง
			กุดคินจี้	มาก	
			ดงสวรรค์	มาก	

ลำดับ	จังหวัด	อำเภอ	ตำบล	ความเหมาะสม			
				มาก	ปานกลาง		
			ด้านช้าง	มาก			
			นากลาง	มาก			
			ฝั่งแดง	มาก			
			อุทัยสวรรค์	มาก			
		นาวัง	เทพคีรี	มาก			
			นาเหล่า		ปานกลาง		
			นาแก		ปานกลาง		
			วังทอง	มาก			
			วังปลาป้อม	มาก			
		ศรีบุญเรือง	เมืองใหม่	มาก			
			โนนม่วง	มาก			
			โนนสะอาด	มาก			
			กุดสะเทียน	มาก			
			ทรายทอง	มาก			
			นากอก	มาก			
			ยางหล่อ	มาก			
			ศรีบุญเรือง	มาก			
			หนองแก	มาก			
			หนองกุงแก้ว		ปานกลาง		
			หนองบัวใต้	มาก			
			หันนางาม	มาก			
		สุวรรณคูหา	กุดผึ้ง	มาก			
			ดงมะไฟ	มาก			
			นาด่าน	มาก			
			นาดี	มาก			
			นาสี	มาก			
			บ้านโคก	มาก			
			บุญทัน	มาก			
			สุวรรณคูหา	มาก			
		38	อุดรธานี	19	151	12	139
			อุดรธานี	เพ็ญ	เชียงหวาง		ปานกลาง
					เตาไห		ปานกลาง
					เพ็ญ		ปานกลาง
โคกกลาง					ปานกลาง		
จอมศรี					ปานกลาง		

ลำดับ	จังหวัด	อำเภอ	ตำบล	ความเหมาะสม	
				มาก	ปานกลาง
			นาบัว		ปานกลาง
			นาพู่		ปานกลาง
			บ้านเหล่า		ปานกลาง
			บ้านธาตุ		ปานกลาง
			สร้างแป้น		ปานกลาง
			สุขเส้า		ปานกลาง
		เมืองอุตรธานี	เชียงพิณ		ปานกลาง
			เชียงฮีน		ปานกลาง
			โคกสะอาด		ปานกลาง
			โนนสูง		ปานกลาง
			กุดสระ		ปานกลาง
			นากว้าง		ปานกลาง
			นาข่า		ปานกลาง
			นาดี		ปานกลาง
			นิคมสงคราม		ปานกลาง
			บ้านเลื่อม		ปานกลาง
			บ้านขาว		ปานกลาง
			บ้านจั่น		ปานกลาง
			บ้านตาด		ปานกลาง
			สามพร้าว		ปานกลาง
			หนองไผ่		ปานกลาง
			หนองไฮ		ปานกลาง
			หนองขอนกว้าง		ปานกลาง
			หนองนาคำ		ปานกลาง
			หนองบัว		ปานกลาง
			หมากแข้ง		ปานกลาง
		หมู่ม่น		ปานกลาง	
		โนนสะอาด	โคกกลาง		ปานกลาง
			โนนสะอาด		ปานกลาง
			โพธิ์ศรีสำราญ		ปานกลาง
			ทมนางาม		ปานกลาง
			บึงแก้ว		ปานกลาง
			หนองกุงศรี		ปานกลาง
กุดจับ	เชียงเพ็ง		ปานกลาง		
	เมืองเพี้ย		ปานกลาง		

ลำดับ	จังหวัด	อำเภอ	ตำบล	ความเหมาะสม	
				มาก	ปานกลาง
			กุดจับ		ปานกลาง
			ขอนแก่น		ปานกลาง
			ตาลเดี่ยว		ปานกลาง
			ปะโค		ปานกลาง
			สร้างก่อ		ปานกลาง
		กุมภวาปี	เชียงแหวง		ปานกลาง
			เวียงคำ		ปานกลาง
			เสอเพลอ	มาก	
			แซแล		ปานกลาง
			กุมภวาปี		ปานกลาง
			ตุมใต้		ปานกลาง
			ท่าลี่		ปานกลาง
			ปะโค	มาก	
			ผาสุก	มาก	
			พันดอน	มาก	
			สีอ		ปานกลาง
			หนองหัว		ปานกลาง
			ห้วยเก็ง		ปานกลาง
			กู่แก้ว	โนนทองอินทร์	มาก
		ค้อใหญ่			ปานกลาง
		คอนสาย			ปานกลาง
		บ้านจืด			ปานกลาง
		ทุ่งฝน	ทุ่งใหญ่		ปานกลาง
			ทุ่งฝน		ปานกลาง
			นาชุมแสง		ปานกลาง
			นาทม		ปานกลาง
		นาบุญ	โนนทอง		ปานกลาง
			นาแค		ปานกลาง
			นาบุญ		ปานกลาง
			บ้านก้อง		ปานกลาง
		น้ำโสม	โสมเยี่ยม		ปานกลาง
			นางัว	มาก	
			น้ำโสม	มาก	
			บ้านหยวก	มาก	
			ศรีสำราญ	มาก	

ลำดับ	จังหวัด	อำเภอ	ตำบล	ความเหมาะสม	
				มาก	ปานกลาง
			สามัคคี	มาก	
			หนองแวง		ปานกลาง
		บ้านดุง	โพนสูง		ปานกลาง
			ดงเย็น		ปานกลาง
			ถ่อนนาลับ		ปานกลาง
			นาไหม		ปานกลาง
			นาคำ		ปานกลาง
			บ้านจันทน์		ปานกลาง
			บ้านชัย		ปานกลาง
			บ้านดุง		ปานกลาง
			บ้านตาด		ปานกลาง
			บ้านม่วง		ปานกลาง
			วังทอง		ปานกลาง
			ศรีสุทโธ		ปานกลาง
			อ้อมกอ		ปานกลาง
			บ้านฝือ	เขื่อนน้ำ	
		เมืองพาน			ปานกลาง
		โนนทอง			ปานกลาง
		กลางใหญ่			ปานกลาง
		ข้าวสาร			ปานกลาง
		คำบง			ปานกลาง
		จำปาโมง			ปานกลาง
		บ้านค้อ			ปานกลาง
		บ้านฝือ			ปานกลาง
		หนองแวง			ปานกลาง
		หนองหัวคู			ปานกลาง
		หายโศก			ปานกลาง
		ประจักษ์ศิลปาคม	นาม่วง		ปานกลาง
			ห้วยสามพาด		ปานกลาง
			อุ่มจาน		ปานกลาง
		พิบูลย์รักษ์	ดอนกลอย		ปานกลาง
			นาทราย		ปานกลาง
			บ้านแดง		ปานกลาง
		วังสามหมอ	คำโคกสูง		ปานกลาง
			บะยาว		ปานกลาง

ลำดับ	จังหวัด	อำเภอ	ตำบล	ความเหมาะสม	
				มาก	ปานกลาง
			ผาสุก		ปานกลาง
			วังสามหมอ		ปานกลาง
			หนองกุงทับม้า		ปานกลาง
			หนองหญ้าไซ		ปานกลาง
		ศรีธาตุ	จำปี		ปานกลาง
			ตาดทอง		ปานกลาง
			นายูง		ปานกลาง
			บ้านโป่ง		ปานกลาง
			ศรีธาตุ		ปานกลาง
			หนองนกเขียน		ปานกลาง
			หัวนาคำ		ปานกลาง
		สร้างคอม	เชียงดา		ปานกลาง
			นาสะอาด		ปานกลาง
			บ้านโคก		ปานกลาง
			บ้านยวด		ปานกลาง
			บ้านหินโงม		ปานกลาง
			สร้างคอม		ปานกลาง
		หนองแสง	แสงสว่าง		ปานกลาง
			ทับกุง		ปานกลาง
			นาดี		ปานกลาง
			หนองแสง		ปานกลาง
		หนองวัวซอ	โนนหวาย		ปานกลาง
			กุดหมากไฟ		ปานกลาง
			น้ำพัน		ปานกลาง
			หนองบัวบาน		ปานกลาง
			หนองวัวซอ	มาก	
			หนองอ้อ		ปานกลาง
			หมากหญ้า	มาก	
			อุบมุง		ปานกลาง
		หนองทาน	โพนงาม		ปานกลาง
			ดอนหายโคก		ปานกลาง
			บ้านเชียง		ปานกลาง
			บ้านยา		ปานกลาง
			ผักตบ		ปานกลาง
			พังงู		ปานกลาง

ลำดับ	จังหวัด	อำเภอ	ตำบล	ความเหมาะสม	
				มาก	ปานกลาง
			สร้อยพร้าว		ปานกลาง
			สะแบง		ปานกลาง
			หนองเม็ก		ปานกลาง
			หนองไผ่		ปานกลาง
			หนองสระปลา		ปานกลาง
			หนองหาน		ปานกลาง
39	เชียงใหม่	25	199	142	57
	เชียงใหม่	เชียงดาว	เชียงดาว	มาก	
			เมืองคอง		ปานกลาง
			เมืองงาย	มาก	
			เมืองนะ	มาก	
			แม่นะ	มาก	
			ทุ่งข้าวพวง		ปานกลาง
			ปิงโค้ง	มาก	
		เมืองเชียงใหม่	แม่เหียะ	มาก	
			ช้างเผือก	มาก	
			ช้างคลาน	มาก	
			ช้างม่อย	มาก	
			ท่าศาลา	มาก	
			ป่าแดด	มาก	
			ป่าตัน	มาก	
			พระสิงห์	มาก	
			ฟ้าฮ่าม	มาก	
			วัดเกต	มาก	
			ศรีภูมิ	มาก	
			สันผีเสื้อ	มาก	
			สุเทพ	มาก	
			หนองป่าครั่ง	มาก	
			หนองหอย	มาก	
		หายยา	มาก		
		เวียงแหง	เปียงหลวง		ปานกลาง
			เมืองแหง		ปานกลาง
			แสนไห		ปานกลาง
		แม่แจ่ม	แม่นาจร		ปานกลาง
			แม่ศึก		ปานกลาง

ลำดับ	จังหวัด	อำเภอ	ตำบล	ความเหมาะสม	
				มาก	ปานกลาง
			กองแขก		ปานกลาง
			ช่างเคิ่ง		ปานกลาง
			ท่าผา		ปานกลาง
			บ้านทับ		ปานกลาง
			ปางหินฝน		ปานกลาง
		แม่แตง	เมืองกาย	มาก	
			แม่แตง	มาก	
			แม่หอพระ	มาก	
			กี้ดช้าง	มาก	
			ชี้เหล็ก	มาก	
			ซ้อแล		ปานกลาง
			บ้านเป้า	มาก	
			บ้านช้าง	มาก	
			ป่าแป๋	มาก	
			สบเปิง	มาก	
			สันป่ายาง	มาก	
			สันมหาพน	มาก	
			อินทขิล	มาก	
			แม่ริม	เหมืองแก้ว	มาก
		แม่แรม		มาก	
		แม่สา		มาก	
		โป่งแยง		มาก	
		ชี้เหล็ก		มาก	
		ดอนแก้ว		มาก	
		ริมเหนือ		มาก	
		ริมใต้		มาก	
		สะลวง		มาก	
		สันโป่ง		มาก	
		ห้วยทราย		มาก	
		แม่วาง	แม่วีน	มาก	
			ดอนเปา	มาก	
			ทุ่งปี้	มาก	
			ทุ่งรวงทอง	มาก	
บ้านกาด	มาก				
แม่ฮอน	แม่ทา		ปานกลาง		

ลำดับ	จังหวัด	อำเภอ	ตำบล	ความเหมาะสม	
				มาก	ปานกลาง
			ทาเหนือ		ปานกลาง
			บ้านสหกรณ์		ปานกลาง
			ห้วยแก้ว		ปานกลาง
			ออนเหนือ		ปานกลาง
			ออนกลาง		ปานกลาง
		แม่ฮ่าย	แม่นาวาง		ปานกลาง
			แม่สาว		ปานกลาง
			แม่ฮ่าย		ปานกลาง
			ท่าตอน		ปานกลาง
			บ้านหลวง		ปานกลาง
			มะลิกา		ปานกลาง
			สันต้นหมื้อ		ปานกลาง
		ไชยปราการ	แม่ทะลบ	มาก	
			ปงดำ	มาก	
			ศรีดงเย็น	มาก	
			หนองบัว	มาก	
		กัลยาณิวัฒนา	แจ่มหลวง		ปานกลาง
			แม่แดด		ปานกลาง
			บ้านจันทร์		ปานกลาง
		จอมทอง	แม่ฮ้อย	มาก	
			ช่วงเปา	มาก	
			ดอยแก้ว	มาก	
			บ้านแปะ	มาก	
			บ้านหลวง	มาก	
			สบเตี๊ยะ	มาก	
		ดอยเต่า	โป่งทุ่ง		ปานกลาง
			ดอยเต่า		ปานกลาง
			ท่าเตื่อ		ปานกลาง
			บงตัน		ปานกลาง
			บ้านแอน		ปานกลาง
			มีดกา		ปานกลาง
		ดอยสะเก็ด	เชิงดอย	มาก	
			เทพเสด็จ		ปานกลาง
			แม่โป่ง	มาก	
			แม่คือ	มาก	

ลำดับ	จังหวัด	อำเภอ	ตำบล	ความเหมาะสม	
				มาก	ปานกลาง
			แม่ฮ้อยเงิน	มาก	
			ตลาดใหญ่	มาก	
			ตลาดขวัญ	มาก	
			ป่าเมี่ยง	มาก	
			ป่าป้อ	มาก	
			ป่าลาน	มาก	
			ลวงเหนือ	มาก	
			สง่าบ้าน	มาก	
			สันปูเลย	มาก	
			สำราญราษฎร์	มาก	
			ดอยหล่อ	ดอยหล่อ	มาก
		ยางคราม		มาก	
		สองแคว		มาก	
		สันติสุข		มาก	
		ฝาง	เวียง	มาก	
			แม่ข่า	มาก	
			แม่คะ		ปานกลาง
			แม่งอน	มาก	
			แม່ฮูน	มาก	
			โป่งน้ำร้อน	มาก	
			ม่อนปิ่น	มาก	
			สันทราย	มาก	
		พร้าว	เขื่อนผาก		ปานกลาง
			เวียง		ปานกลาง
			แม่แวน		ปานกลาง
			แม่ปิ้ง		ปานกลาง
			โหล่งขอด		ปานกลาง
			ทุ่งหลวง		ปานกลาง
			น้ำแพร่		ปานกลาง
			บ้านโป่ง		ปานกลาง
			ป่าไหนด		ปานกลาง
			ป่าต๋ม		ปานกลาง
			สันทราย		ปานกลาง
		สะเมิง	แม่สาบ	มาก	
			บ่อแก้ว	มาก	

ลำดับ	จังหวัด	อำเภอ	ตำบล	ความเหมาะสม	
				มาก	ปานกลาง
			ยั้งเมิน	มาก	
			สะเมิงเหนือ	มาก	
			สะเมิงใต้	มาก	
		สันกำแพง	แช่ช้าง	มาก	
			แม่ปู้คา	มาก	
			ต้นเปา	มาก	
			ทรายมูล	มาก	
			บวกค่าง	มาก	
			ร้องวัวแดง	มาก	
			สันกลาง	มาก	
			สันกำแพง	มาก	
			ห้วยทราย	มาก	
			ออนใต้	มาก	
		สันทราย	เมืองเส้น	มาก	
			แม่แฝก		ปานกลาง
			แม่แฝกใหม่		ปานกลาง
			ป่าไผ่	มาก	
			สันทรายน้อย	มาก	
			สันทรายหลวง	มาก	
			สันนาเม็ง	มาก	
			สันป่าเปา	มาก	
			สันพระเนตร	มาก	
			หนองแห่ียง	มาก	
			หนองจ้อม	มาก	
			หนองหาร	มาก	
		สันป่าตอง	แม่ก๊า	มาก	
			ท่าวังพร้าว	มาก	
			ทุ่งด้อม	มาก	
			ทุ่งสะโตก	มาก	
			น้ำบ่อหลวง	มาก	
			บ้านแม่	มาก	
			บ้านกลาง	มาก	
			มะขามหลวง	มาก	
มะขุนหวาน	มาก				
ยูหว่า	มาก				

ลำดับ	จังหวัด	อำเภอ	ตำบล	ความเหมาะสม	
				มาก	ปานกลาง
			สันกลาง	มาก	
		สารภี	ไชยสถาน	มาก	
			ข้าวมุง	มาก	
			ชมภู	มาก	
			ดอนแก้ว	มาก	
			ท่ากว้าง	มาก	
			ท่าวังตาล	มาก	
			ป่าบง	มาก	
			ยางเนิ้ง	มาก	
			สันทราย	มาก	
			สารภี	มาก	
			หนองแฝก	มาก	
			หนองผึ้ง	มาก	
			หางดง	ขุนคอง	มาก
		น้ำแพร่		มาก	
		บ้านแหวน		มาก	
		บ้านปง		มาก	
		สบแม่ข่า		มาก	
		สันผักหวาน		มาก	
		หนองแก้ว		มาก	
		หนองควาย		มาก	
		หนองตอง		มาก	
		หางดง		มาก	
		หารแก้ว		มาก	
		อมก๋อย	อมก๋อย		ปานกลาง
		ฮอด	นาคอเรือ		ปานกลาง
			บ่อสลี		ปานกลาง
			บ่อหลวง		ปานกลาง
			บ้านตาล		ปานกลาง
			หางดง		ปานกลาง
			ฮอด		ปานกลาง
40	เชียงราย	18	124	58	66
	เชียงราย	เชียงแสน	เวียง	มาก	
			แม่เงิน	มาก	
			โยนก	มาก	

ลำดับ	จังหวัด	อำเภอ	ตำบล	ความเหมาะสม	
				มาก	ปานกลาง
			บ้านแซว		ปานกลาง
			ป่าสัก	มาก	
			ศรีดอนมูล	มาก	
		เชียงของ	เวียง	มาก	
			ศรีง	มาก	
			บุญเรือง	มาก	
			ริมโขง		ปานกลาง
			ศรีดอนชัย		ปานกลาง
			สถาน		ปานกลาง
			ห้วยซ้อ		ปานกลาง
			เทิง	เชียงเคี่ยน	
		เวียง			ปานกลาง
		แม่ลอย			ปานกลาง
		จั่ว			ปานกลาง
		ต๊อบเต่า			ปานกลาง
		ปล้อง			ปานกลาง
		ศรีดอนไชย			ปานกลาง
		สันทรายงาม			ปานกลาง
		หงาว			ปานกลาง
		หนองแรด			ปานกลาง
		เมืองเชียงราย	เวียง	มาก	
			แม่กรณ์	มาก	
			แม่ข้าวต้ม	มาก	
			แม่ยาว	มาก	
			ดอยลาน	มาก	
			ดอยฮาง	มาก	
			ท่าสาย		ปานกลาง
			ท่าสุด	มาก	
			นางแล	มาก	
			บ้านดู่	มาก	
			ป่าอ้อดอนชัย	มาก	
			รอบเวียง	มาก	
			ริมกก	มาก	
สันทราย	มาก				
ห้วยชมภู			ปานกลาง		

ลำดับ	จังหวัด	อำเภอ	ตำบล	ความเหมาะสม	
				มาก	ปานกลาง
			ห้วยสัก	มาก	
		เวียงเชียงรุ้ง	ดงมหาวัน		ปานกลาง
			ทุ่งก่อ		ปานกลาง
			ป่าซาง	มาก	
		เวียงแก่น	ท่าข้าม	มาก	
			ปอ	มาก	
			ม่วงยาย	มาก	
			หล่ายงาว	มาก	
		เวียงชัย	เมืองชุม		ปานกลาง
			เวียงเหนือ		ปานกลาง
			เวียงชัย		ปานกลาง
			ดอนศิลา		ปานกลาง
			ผางาม		ปานกลาง
		เวียงป่าเป้า	เวียง	มาก	
			เวียงกาหลง	มาก	
			แม่เจดีย์	มาก	
			แม่เจดีย์ใหม่	มาก	
			บ้านโป่ง	มาก	
			ป่าจั่ว	มาก	
			สันสลี	มาก	
		แม่จัน	แม่ไร่		ปานกลาง
			แม่คำ		ปานกลาง
			แม่จัน		ปานกลาง
			จอมสวรรค์		ปานกลาง
			จันจว้า		ปานกลาง
			จันจว้าใต้		ปานกลาง
			ท่าข้าวเปลือก		ปานกลาง
			ป่าซาง		ปานกลาง
			ป่าตึง		ปานกลาง
			ศรีคำ		ปานกลาง
			สันทราย		ปานกลาง
		แม่ฟ้าหลวง	เทอดไทย	มาก	
			แม่ฟ้าหลวง	มาก	
			แม่สลองใน		ปานกลาง
			แม่สลองนอก		ปานกลาง

ลำดับ	จังหวัด	อำเภอ	ตำบล	ความเหมาะสม	
				มาก	ปานกลาง
		แม่ลาว	โป่งแพร์		ปานกลาง
			จอมหมอกแก้ว		ปานกลาง
			ดงมะตะ		ปานกลาง
			บัวสลี		ปานกลาง
			ป่าก่อดำ		ปานกลาง
		แม่สรวย	เจดีย์หลวง		ปานกลาง
			แม่พริก		ปานกลาง
			แม่สรวย		ปานกลาง
			ท่าก้อ		ปานกลาง
			ป่าแดด		ปานกลาง
			วารี		ปานกลาง
			ศรีถ้อย		ปานกลาง
		แม่สาย	เกาะช้าง		ปานกลาง
			เวียงพางคำ		ปานกลาง
			แม่สาย		ปานกลาง
			โป่งงาม		ปานกลาง
			โป่งผา		ปานกลาง
			บ้านด้าย		ปานกลาง
			ศรีเมืองชุม		ปานกลาง
			ห้วยไคร้	มาก	
		ขุนตาล	ต้า	มาก	
			ป่าตาล	มาก	
			ยางฮอม	มาก	
		ดอยหลวง	โชคชัย	มาก	
			ปงน้อย	มาก	
			หนองป่าก่อ	มาก	
		ป่าแดด	โรงช้าง		ปานกลาง
			ป่าแงะ		ปานกลาง
			ป่าแดด		ปานกลาง
			ศรีโพธิ์เงิน		ปานกลาง
			สันมะค่า		ปานกลาง
		พญาเม็งราย	เม็งราย		ปานกลาง
			แม่เปา		ปานกลาง
			แม่ต้า		ปานกลาง
			ไม้ยา		ปานกลาง

ลำดับ	จังหวัด	อำเภอ	ตำบล	ความเหมาะสม	
				มาก	ปานกลาง
			ตาดควีน		ปานกลาง
		พาน	เจริญเมือง	มาก	
			เมืองพาน	มาก	
			เวียงห้า	มาก	
			แม่เย็น	มาก	
			แม่ฮ้อ	มาก	
			ดอยงาม	มาก	
			ทรายขาว	มาก	
			ทานตะวัน	มาก	
			ธารทอง	มาก	
			ป่าหุ้ง	มาก	
			ม่วงคำ	มาก	
			สันกลาง	มาก	
			สันติสุข	มาก	
			สันมะเค็ด	มาก	
			ห้วยม	มาก	
41	แพร่	8	78	0	78
	แพร่	เด่นชัย	เด่นชัย		ปานกลาง
			แม่จั่ว		ปานกลาง
			ไทรฮ้อย		ปานกลาง
			ปงป่าหวาย		ปานกลาง
			ห้วยไร่		ปานกลาง
		เมืองแพร่	เหมืองหม้อ		ปานกลาง
			แม่คำมี		ปานกลาง
			แม่ยม		ปานกลาง
			แม่หลาย		ปานกลาง
			ในเวียง		ปานกลาง
			กาญจนา		ปานกลาง
			ซ้อแฮ		ปานกลาง
			ท่าข้าม		ปานกลาง
			ทุ่งไธ้		ปานกลาง
			ทุ่งกวาว		ปานกลาง
			นาจักร		ปานกลาง
			น้ำคำ		ปานกลาง
			บ้านถิ่น		ปานกลาง

ลำดับ	จังหวัด	อำเภอ	ตำบล	ความเหมาะสม	
				มาก	ปานกลาง
			ป่าแดง		ปานกลาง
			ป่าเมต		ปานกลาง
			ร่องฟอง		ปานกลาง
			วังธง		ปานกลาง
			วังหงส์		ปานกลาง
			สวนเขื่อน		ปานกลาง
			ห้วยม้า		ปานกลาง
		ร่องกวาง	แม่ทราย		ปานกลาง
			แม่ยางตาล		ปานกลาง
			แม่ยางร้อง		ปานกลาง
			แม่ยางฮ่อ		ปานกลาง
			ไผ่โทน		ปานกลาง
			ทุ่งศรี		ปานกลาง
			น้ำเลา		ปานกลาง
			บ้านเวียง		ปานกลาง
			ร่องเข็ม		ปานกลาง
			ร่องกวาง		ปานกลาง
			ห้วยโรง		ปานกลาง
		ลอง	เวียงต้า		ปานกลาง
			แม่ปาน		ปานกลาง
			ต้าผามอก		ปานกลาง
			ทุ่งแล้ง		ปานกลาง
			บ่อเหล็กลอง		ปานกลาง
			บ้านปิ่น		ปานกลาง
			ปากกาง		ปานกลาง
			ห้วยอ้อ		ปานกลาง
			หัวทุ่ง		ปานกลาง
		วังซิ่น	แม่เก็ง		ปานกลาง
			แม่ป่าก		ปานกลาง
			แม่พุง		ปานกลาง
			นาพูน		ปานกลาง
			ป่าสัก		ปานกลาง
			วังซิ่น		ปานกลาง
			สรอย		ปานกลาง
		ลอง	เตาปูน		ปานกลาง

ลำดับ	จังหวัด	อำเภอ	ตำบล	ความเหมาะสม			
				มาก	ปานกลาง		
			แดนชุมพล		ปานกลาง		
			ทุ่งน้ำว		ปานกลาง		
			บ้านกลาง		ปานกลาง		
			บ้านหนอง		ปานกลาง		
			สะเอียบ		ปานกลาง		
			ห้วยหม้าย		ปานกลาง		
			หัวเมือง		ปานกลาง		
		สูงเม่น	เวียงทอง		ปานกลาง		
			ดอนมูล		ปานกลาง		
			น้ำขำ		ปานกลาง		
			บ้านเหล่า		ปานกลาง		
			บ้านกวาง		ปานกลาง		
			บ้านกาศ		ปานกลาง		
			บ้านปง		ปานกลาง		
			พระหลวง		ปานกลาง		
			ร่องกาศ		ปานกลาง		
			สบสาย		ปานกลาง		
			สูงเม่น		ปานกลาง		
			หัวฝาย		ปานกลาง		
			หนองม่วงไข่	แม่คำมี		ปานกลาง	
		ตำหนักธรรม			ปานกลาง		
		ทุ่งแค้ว			ปานกลาง		
		น้ำรัด			ปานกลาง		
		วังหลวง			ปานกลาง		
		หนองม่วงไข่			ปานกลาง		
		42	แม่ฮ่องสอน	1	1	0	1
			แม่ฮ่องสอน	เมืองแม่ฮ่องสอน	ปางหมู		ปานกลาง
43	น่าน	15	99	64	35		
	น่าน	เฉลิมพระเกียรติ	ขุนน่าน		ปานกลาง		
			ห้วยโก๋น		ปานกลาง		
		เชียงกลาง	เชียงกลาง	มาก			
			เชียงคาน	มาก			
			เปือ	มาก			
			พญาแก้ว	มาก			
			พระธาตุ	มาก			

ลำดับ	จังหวัด	อำเภอ	ตำบล	ความเหมาะสม	
				มาก	ปานกลาง
			พระพุทธบาท	มาก	
		เมืองน่าน	เรือง	มาก	
			ในเวียง		ปานกลาง
			ไชยสถาน	มาก	
			กองควาย	มาก	
			ตุ้ใต้	มาก	
			ถืมตอง	มาก	
			นาซาว	มาก	
			บ่อ	มาก	
			ผาสิ่งห์	มาก	
			สวก	มาก	
			สะเนียน	มาก	
			เวียงสา	แม่ชะนิง	
		แม่สา		มาก	
		แม่สาคร			ปานกลาง
		ไหล่น่าน		มาก	
		กลางเวียง		มาก	
		ซึ้ง		มาก	
		จอมจันทร์		มาก	
		ตาลชุม		มาก	
		ทุ่งศรีทอง		มาก	
		นาเหลือง		มาก	
		น้ำบัว		มาก	
		น้ำมวบ			ปานกลาง
		ปงสนุก		มาก	
		ยาบหัวนา			ปานกลาง
		सान		มาก	
		सानนาหนองใหม่		มาก	
		อายนาลัย	มาก		
		แม่จริม	แม่จริม	มาก	
			น้ำปาย	มาก	
			น้ำปาง		ปานกลาง
			หนองแดง	มาก	
			หมอเมือง	มาก	
		ท่าวังผา	แสนทอง		ปานกลาง

ลำดับ	จังหวัด	อำเภอ	ตำบล	ความเหมาะสม	
				มาก	ปานกลาง
			จอมพระ	มาก	
			ตาลชุม	มาก	
			ท่าวังผา	มาก	
			ป่าคา	มาก	
			ผาตอ	มาก	
			ผาทอง	มาก	
			ยม		ปานกลาง
			ริม		ปานกลาง
			ศรีภูมิ		ปานกลาง
		ทุ่งช้าง	และ		ปานกลาง
			งอบ		ปานกลาง
			ทุ่งช้าง		ปานกลาง
			ปอน		ปานกลาง
		นาน้อย	เชียงของ	มาก	
			นาน้อย	มาก	
			น้ำตก		ปานกลาง
			บัวใหญ่		ปานกลาง
			ศรีสะเกษ		ปานกลาง
			สถาน	มาก	
		นาหมื่น	สันทะ		ปานกลาง
			เมืองลี		ปานกลาง
			นาทะนุง	มาก	
			บ่อแก้ว	มาก	
		บ่อเกลือ	ปิงหลวง		ปานกลาง
			ดงพญา		ปานกลาง
			บ่อเกลือเหนือ		ปานกลาง
			บ่อเกลือใต้		ปานกลาง
		บ้านหลวง	ภูฟ้า		ปานกลาง
			บ้านพี้		ปานกลาง
			บ้านฟ้า		ปานกลาง
			ป่าคาหลวง		ปานกลาง
		ป่า	สวด		ปานกลาง
			เจดีย์ชัย	มาก	
			แก่ง	มาก	
			ไชยวัฒนา	มาก	

ลำดับ	จังหวัด	อำเภอ	ตำบล	ความเหมาะสม			
				มาก	ปานกลาง		
			ปัว	มาก			
			ป่ากลาง	มาก			
			ภูคา		ปานกลาง		
			วรนคร	มาก			
			ศิลาเพชร	มาก			
			ศิลาแลง	มาก			
			สกาด		ปานกลาง		
			สถาน	มาก			
			อวน	มาก			
		ภูเพียง	เมืองจั้ง	มาก			
			ทำน้าว	มาก			
			นาปัง	มาก			
			น้ำเกี๋ยน	มาก			
			น้ำแก่น	มาก			
			ฝายแก้ว	มาก			
			ม่วงตึ๊ด	มาก			
		สองแคว	ชนแดน		ปานกลาง		
			นาไร่หลวง		ปานกลาง		
			ยอด		ปานกลาง		
		สันติสุข	ตู่พงษ์	มาก			
			ป่าแลวหลวง	มาก			
			พงษ์	มาก			
		44	พะเยา	9	68	8	60
			พะเยา	เชียงคำ	เจดีย์คำ		ปานกลาง
					เชียงบาน		ปานกลาง
					เวียง		ปานกลาง
					แม่ลาว		ปานกลาง
ทุ่งผาสุข					ปานกลาง		
น้ำแวน					ปานกลาง		
ฝายกวาง					ปานกลาง		
ร่มเย็น					ปานกลาง		
ห้วยวน					ปานกลาง		
อ่างทอง					ปานกลาง		
เชียงม่วน	เชียงม่วน				ปานกลาง		
	บ้านมาง				ปานกลาง		

ลำดับ	จังหวัด	อำเภอ	ตำบล	ความเหมาะสม	
				มาก	ปานกลาง
			สระ		ปานกลาง
		เมืองพะเยา	เวียง		ปานกลาง
			แม่ใส		ปานกลาง
			แม่กา		ปานกลาง
			แม่ต๋ำ		ปานกลาง
			แม่นาเรือ		ปานกลาง
			แม่ปืม		ปานกลาง
			จำป่าหวาย		ปานกลาง
			ท่าจำปี		ปานกลาง
			ท่าวังทอง		ปานกลาง
			บ้านใหม่		ปานกลาง
			บ้านต๋อม		ปานกลาง
			บ้านต๊ำ		ปานกลาง
			บ้านตุน		ปานกลาง
			บ้านสาาง		ปานกลาง
			สันป่าม่วง		ปานกลาง
		แม่ใจ	เจริญราษฎร์		ปานกลาง
			แม่ใจ		ปานกลาง
			แม่สุก		ปานกลาง
			บ้านเหล่า		ปานกลาง
			ป่าแฝก		ปานกลาง
			ศรีถ้อย		ปานกลาง
		จุน	จุน		ปานกลาง
			ทุ่งรวงทอง		ปานกลาง
			พระธาตุขิงแกง		ปานกลาง
			ล่อ		ปานกลาง
			หงส์หิน		ปานกลาง
			ห้วยข้าวก่ำ		ปานกลาง
			ห้วยยางขาม		ปานกลาง
		ดอกคำใต้	คือเวียง		ปานกลาง
			ดงสุวรรณ		ปานกลาง
			ดอกคำใต้		ปานกลาง
			ดอนศรีชุม		ปานกลาง
			บ้านถ้ำ		ปานกลาง
			บ้านปิน		ปานกลาง

ลำดับ	จังหวัด	อำเภอ	ตำบล	ความเหมาะสม			
				มาก	ปานกลาง		
			บุญเกิด		ปานกลาง		
			ป่าซาง		ปานกลาง		
			สว่างอารมณ์		ปานกลาง		
			สันโค้ง		ปานกลาง		
			หนองหล่ม		ปานกลาง		
			ห้วยลาน		ปานกลาง		
		ปง	ขุนควร	มาก			
			ควร	มาก			
			จิม		ปานกลาง		
			นาปรัง	มาก			
			ปง	มาก			
			ผาช้างน้อย		ปานกลาง		
			ออย	มาก			
		ภูกามยาว	แม่อิง	มาก			
			ดงเจน	มาก			
			ห้วยแก้ว	มาก			
		ภูซาง	เชียงแรง		ปานกลาง		
			ทุ่งกล้วย		ปานกลาง		
			ป่าสัก		ปานกลาง		
			ภูซาง		ปานกลาง		
			สบบง		ปานกลาง		
		45	ลำปาง	13	100	39	61
			ลำปาง	เกาะคา	เกาะคา		ปานกลาง
					ใหม่พัฒนา	มาก	
					ไหลหิน		ปานกลาง
					ท่าผา	มาก	
					นาแก้ว	มาก	
					นาแสง	มาก	
ลำปางหลวง	มาก						
วังพร้าว	มาก						
ศาลา	มาก						
เถิน	เถินบุรี				ปานกลาง		
	เวียงมอก			มาก			
	แม่ถอด				ปานกลาง		
	แม่ปะ			มาก			

ลำดับ	จังหวัด	อำเภอ	ตำบล	ความเหมาะสม	
				มาก	ปานกลาง
			แม่เม็ก		ปานกลาง
			แม่วะ		ปานกลาง
			นาโป่ง		ปานกลาง
			ล้อมแรด		ปานกลาง
		เมืองปาน	เมืองปาน		ปานกลาง
			แจ้ซ้อน		ปานกลาง
			ทุ่งกว้าว		ปานกลาง
			บ้านขอ		ปานกลาง
			หัวเมือง		ปานกลาง
		เมืองลำปาง	เวียงเหนือ	มาก	
			กล้วยแพะ		ปานกลาง
			ชมพู่		ปานกลาง
			ตันธงชัย		ปานกลาง
			ทุ่งฝาย		ปานกลาง
			นิคมพัฒนา		ปานกลาง
			บ่อแฮ้ว		ปานกลาง
			บ้านเป้า	มาก	
			บ้านเสด็จ		ปานกลาง
			บ้านเอื้อม		ปานกลาง
			บ้านแลง	มาก	
			บ้านคำ		ปานกลาง
			บุญนาคพัฒนา	มาก	
			ปงแสนทอง	มาก	
			พระบาท	มาก	
			พิชัย	มาก	
			สบตุ๋ย	มาก	
			สวนดอก	มาก	
			หัวเวียง		ปานกลาง
		เสริมงาม	เสริมกลาง		ปานกลาง
			เสริมขวา	มาก	
			เสริมซ้าย		ปานกลาง
			ทุ่งงาม	มาก	
		แจ้ห่ม	เมืองมาย		ปานกลาง
แจ้ห่ม			ปานกลาง		
แม่สุก	มาก				

ลำดับ	จังหวัด	อำเภอ	ตำบล	ความเหมาะสม	
				มาก	ปานกลาง
			ทุ่งผึ้ง		ปานกลาง
			บ้านสา		ปานกลาง
			ปงดอน		ปานกลาง
			วิเชตนคร	มาก	
		แม่เมาะ	แม่เมาะ	มาก	
			จางเหนือ		ปานกลาง
			นาสัก	มาก	
			บ้านดง	มาก	
			สบป่าด	มาก	
		แม่ทะ	แม่ทะ	มาก	
			ดอนไฟ	มาก	
			นาคริ้ว	มาก	
			น้ำโจ้		ปานกลาง
			บ้านกิ้ว	มาก	
			บ้านบอม	มาก	
			ป่าตัน	มาก	
			วังเงิน	มาก	
			สันดอนแก้ว	มาก	
			หัวเสือ	มาก	
		แม่พริก	แม่ปุ		ปานกลาง
			แม่พริก		ปานกลาง
			ผาปัง		ปานกลาง
			พระบาทวังตวง		ปานกลาง
		งาว	แม่ตีบ		ปานกลาง
			นาแก		ปานกลาง
			บ้านแหง		ปานกลาง
			บ้านโป่ง		ปานกลาง
			บ้านร้อง		ปานกลาง
			บ้านหวด		ปานกลาง
			บ้านอ้อน		ปานกลาง
			ปงเตา		ปานกลาง
			หลวงเหนือ		ปานกลาง
			หลวงใต้		ปานกลาง
		วังเหนือ	ทุ่งฮั่ว		ปานกลาง
			ร่องเคาะ		ปานกลาง

ลำดับ	จังหวัด	อำเภอ	ตำบล	ความเหมาะสม			
				มาก	ปานกลาง		
			วังเหนือ		ปานกลาง		
			วังแก้ว		ปานกลาง		
			วังใต้		ปานกลาง		
			วังซ้าย		ปานกลาง		
			วังทรายคำ		ปานกลาง		
			วังทอง		ปานกลาง		
		สบปราบ	แม่กัวะ	มาก			
			นายาง	มาก			
			สบปราบ	มาก			
			สมัย	มาก			
		ห้างฉัตร	เมืองยาว		ปานกลาง		
			เวียงตาล		ปานกลาง		
			แม่สั่น		ปานกลาง		
			ปงยางคก		ปานกลาง		
			วอแก้ว		ปานกลาง		
			หนองหล่ม		ปานกลาง		
			ห้างฉัตร		ปานกลาง		
		46	ลำพูน	8	51	31	20
			ลำพูน	เมืองลำพูน	เวียงยอง	มาก	
					เหมืองง่า	มาก	
					เหมืองจี้	มาก	
ในเมือง	มาก						
ตันธง	มาก						
บ้านแป้น	มาก						
บ้านกลาง	มาก						
ประตูป่า	มาก						
ป่าสัก	มาก						
มะเขือแจ้	มาก						
ริมปิง	มาก						
ศรีบัวบาน	มาก						
หนองช้างคืน	มาก						
หนองหนาม	มาก						
อุโมงค์	มาก						
เวียงหนองล่อง	วังผาง			มาก			
	หนองยวง			มาก			

ลำดับ	จังหวัด	อำเภอ	ตำบล	ความเหมาะสม			
				มาก	ปานกลาง		
		แม่ทา	หนองล่อง	มาก			
			ทาแม่ลอบ	มาก			
			தாகาศ	มาก			
			ทาชุมเงิน	มาก			
			ทาทุ่งหลวง	มาก			
			ทาปลาตุก	มาก			
			ทาสบเส้า	มาก			
			ทุ่งหัวช้าง	ตะเคียนปม		ปานกลาง	
				ทุ่งหัวช้าง		ปานกลาง	
				บ้านปวง		ปานกลาง	
		บ้านโฮ้ง	เหล่ายาว		ปานกลาง		
			บ้านโฮ้ง		ปานกลาง		
			ป่าพลู		ปานกลาง		
			ศรีเตี้ย		ปานกลาง		
			หนองปลาสะวาย		ปานกลาง		
		บ้านธิ	บ้านธิ	มาก			
			ห้วยยาบ	มาก			
		ป่าซาง	แม่แรง		ปานกลาง		
			ท่าตุ้ม		ปานกลาง		
			นครเจดีย์		ปานกลาง		
			น้ำดิบ		ปานกลาง		
			บ้านเรื่อน		ปานกลาง		
			ปากบ่อง		ปานกลาง		
			ป่าซาง		ปานกลาง		
			ม่วงน้อย		ปานกลาง		
			มะกอก		ปานกลาง		
		ละ	แม่ตืน	มาก			
			แม่ลาน		ปานกลาง		
			ก้อ	มาก			
			ดงดำ		ปานกลาง		
			นาทราย		ปานกลาง		
			ป่าไผ่	มาก			
			ละ	มาก			
			ศรีวิชัย	มาก			
		47	เพชรบูรณ์	10	89	2	87

ลำดับ	จังหวัด	อำเภอ	ตำบล	ความเหมาะสม	
				มาก	ปานกลาง
	เพชรบูรณ์	เขาค้อ	เข็กน้อย		ปานกลาง
			เขาค้อ		ปานกลาง
			แคมป์สน		ปานกลาง
			ทุ่งสมอ		ปานกลาง
			ริมสีม่วง		ปานกลาง
			หนองแม่นา		ปานกลาง
		เมืองเพชรบูรณ์	ในเมือง		ปานกลาง
			ซอนไพร		ปานกลาง
			ดงมูลเหล็ก		ปานกลาง
			ตะเบา		ปานกลาง
			ท่าพล		ปานกลาง
			นางั่ว		ปานกลาง
			นาป่า		ปานกลาง
			นายม		ปานกลาง
			น้ำร้อน		ปานกลาง
			บ้านโคก		ปานกลาง
			บ้านโตก		ปานกลาง
			ป่าเลา		ปานกลาง
			ระวิง		ปานกลาง
			วังชมพู		ปานกลาง
			สะเตียง		ปานกลาง
			ห้วยใหญ่		ปานกลาง
			ห้วยสะแก		ปานกลาง
		ชนแดน	ตะกุดไร		ปานกลาง
			ท่าข้าม		ปานกลาง
			พุทธบาท		ปานกลาง
			ลาดแค		ปานกลาง
		บึงสามพัน	กันจุก		ปานกลาง
			ชัยไม้แดง	มาก	
			ชัยสมอทอด	มาก	
			บึงสามพัน		ปานกลาง
			พญาวัง		ปานกลาง
			วังพิกุล		ปานกลาง
ศรีมงคล			ปานกลาง		
สระแก้ว			ปานกลาง		

ลำดับ	จังหวัด	อำเภอ	ตำบล	ความเหมาะสม	
				มาก	ปานกลาง
			หนองแจง		ปานกลาง
		วังโป่ง	ซับเปิบ		ปานกลาง
			ท้ายดง		ปานกลาง
			วังโป่ง		ปานกลาง
			วังศาล		ปานกลาง
			วังหิน		ปานกลาง
		วิเชียรบุรี	โคกปรong		ปานกลาง
			ซับน้อย		ปานกลาง
			ซับสมบูรณ์		ปานกลาง
			ท่าโรง		ปานกลาง
			น้ำร้อน		ปานกลาง
			บ่อรัง		ปานกลาง
			บึงกระจับ		ปานกลาง
			พุเตย		ปานกลาง
			พุขาม		ปานกลาง
			ภูน้ำหยด		ปานกลาง
			ยางสาว		ปานกลาง
			วังใหญ่		ปานกลาง
			สระประดู่		ปานกลาง
			สามแยก		ปานกลาง
		ศรีเทพ	โคกสะอาด		ปานกลาง
			คลองกระจิง		ปานกลาง
			ประดู่งาม		ปานกลาง
		หนองไผ่	เพชรละคร		ปานกลาง
			กองทูล		ปานกลาง
			ท่าแดง		ปานกลาง
			ท่าด้วง		ปานกลาง
			นาเฉลียง		ปานกลาง
			บ่อไทย		ปานกลาง
			บัววัฒนา		ปานกลาง
			บ้านโกชน์		ปานกลาง
			ยางงาม		ปานกลาง
			วังโบสถ์		ปานกลาง
			วังท่าดี		ปานกลาง
			หนองไผ่		ปานกลาง

ลำดับ	จังหวัด	อำเภอ	ตำบล	ความเหมาะสม		
				มาก	ปานกลาง	
			ห้วยโป่ง		ปานกลาง	
		หล่มเก่า	นาเกาะ		ปานกลาง	
		หล่มสัก	ช้างตะลูด		ปานกลาง	
			ท่าอิบุญ		ปานกลาง	
			น้ำซุน		ปานกลาง	
			บ้านโสก		ปานกลาง	
			บ้านไร่		ปานกลาง	
			บ้านกลาง		ปานกลาง	
			บ้านตั่ว		ปานกลาง	
			บ้านหวาย		ปานกลาง	
			บุงคล้า		ปานกลาง	
			บุงน้ำเต้า		ปานกลาง	
			ปากช่อง		ปานกลาง	
			ปากดุก		ปานกลาง	
			ลานป่า		ปานกลาง	
			สักหลง		ปานกลาง	
			หนองไขว่		ปานกลาง	
			หนองสว่าง		ปานกลาง	
			ห้วยไร่		ปานกลาง	
48	กำแพงเพชร		11	47	0	47
	กำแพงเพชร		เมืองกำแพงเพชร	คลองแม่ลาย		ปานกลาง
		ท่าขุนราม			ปานกลาง	
		วังทอง			ปานกลาง	
		สระแก้ว			ปานกลาง	
		โกสัมพีนคร	โกสัมพี		ปานกลาง	
			ลานดอกไม้ตก		ปานกลาง	
		ไตรงาม	ไตรงาม		ปานกลาง	
			มหาชัย		ปานกลาง	
			หนองแม่แตง		ปานกลาง	
		ชาณุวรลักษบุรี	เกาะตาล		ปานกลาง	
			แสนตอ		ปานกลาง	
			โค้งไผ่		ปานกลาง	
			ดอนแตง		ปานกลาง	
			บ่อถ้ำ		ปานกลาง	
			ปางมะค่า		ปานกลาง	

ลำดับ	จังหวัด	อำเภอ	ตำบล	ความเหมาะสม			
				มาก	ปานกลาง		
			ป่าพุทรา		ปานกลาง		
			วังชะพลู		ปานกลาง		
			วังหามแห		ปานกลาง		
			สลกบาตร		ปานกลาง		
		คลองขลุง	แม่ลาด		ปานกลาง		
			คลองขลุง		ปานกลาง		
			ท่าพุทรา		ปานกลาง		
			ท่ามะเขือ		ปานกลาง		
			วังแหม		ปานกลาง		
			วังไทร		ปานกลาง		
			วังบัว		ปานกลาง		
			หัวถนน		ปานกลาง		
		คลองลาน	คลองน้ำไหล		ปานกลาง		
			คลองลานพัฒนา		ปานกลาง		
			สีกงาม		ปานกลาง		
		ทรายทองวัฒนา	ถาวรวัฒนา		ปานกลาง		
			ทุ่งทราย		ปานกลาง		
			ทุ่งทอง		ปานกลาง		
		บึงสามัคคี	เทพนิมิต		ปานกลาง		
			บึงสามัคคี		ปานกลาง		
			ระหาน		ปานกลาง		
			วังชะโอน		ปานกลาง		
		ปางศิลาทอง	โพธิ์ทอง		ปานกลาง		
			ปางตาไว		ปานกลาง		
			หินดาด		ปานกลาง		
		พรานกระต่าย	เขาศีริส		ปานกลาง		
			ท่าไม้		ปานกลาง		
			พรานกระต่าย		ปานกลาง		
			วังควง		ปานกลาง		
			วังตะแบก		ปานกลาง		
		ลานกระบือ	บึงทับแรต		ปานกลาง		
			หนองหลวง		ปานกลาง		
		49	ตาก	9	60	0	60
			ตาก	เมืองตาก	เชียงใหม่		ปานกลาง
					แม่ท้อ		ปานกลาง

ลำดับ	จังหวัด	อำเภอ	ตำบล	ความเหมาะสม	
				มาก	ปานกลาง
			โป่งแดง		ปานกลาง
			ไผ่ฉ่ำ		ปานกลาง
			ตลุกกลางทุ่ง		ปานกลาง
			น้ำร้อน		ปานกลาง
			ป่ามะม่วง		ปานกลาง
			ระแหง		ปานกลาง
			วังประจบ		ปานกลาง
			วังหิน		ปานกลาง
			หนองบัวเหนือ		ปานกลาง
			หนองบัวใต้		ปานกลาง
			หนองหลวง		ปานกลาง
			หัวเดียด		ปานกลาง
			แม่ระมาด	แม่จะเรา	
		แม่ตื่น			ปานกลาง
		แม่ระมาด			ปานกลาง
		ชะเนง้อ			ปานกลาง
		พระธาตุ			ปานกลาง
		สามหมื่น			ปานกลาง
		แม่สอด	แม่กาษา		ปานกลาง
			แม่กุ		ปานกลาง
			แม่ดาว		ปานกลาง
			แม่ปะ		ปานกลาง
			แม่สอด		ปานกลาง
			ด่านแม่ละเมา		ปานกลาง
			ท่าสายลวด		ปานกลาง
			พระธาตุผาแดง		ปานกลาง
			พะวอ		ปานกลาง
			มหาวัน		ปานกลาง
		ท่าสองยาง	แม่ต้าน		ปานกลาง
			แม่หละ		ปานกลาง
			แม่อุสุ		ปานกลาง
			ท่าสองยาง		ปานกลาง
		บ้านตาก	เกาะตะเภา		ปานกลาง
			แม่สลิด		ปานกลาง
			ตากตก		ปานกลาง

ลำดับ	จังหวัด	อำเภอ	ตำบล	ความเหมาะสม			
				มาก	ปานกลาง		
			ตากออก		ปานกลาง		
			ท้องฟ้า		ปานกลาง		
			ทุ่งกระเซาะ		ปานกลาง		
			สมอโคน		ปานกลาง		
		พบพระ	ช่องแคบ		ปานกลาง		
			พบพระ		ปานกลาง		
			รวมไทยพัฒนา		ปานกลาง		
			วาเลย์		ปานกลาง		
		วังเจ้า	เซียงทอง		ปานกลาง		
			นาโบสถ์		ปานกลาง		
			ประดาง		ปานกลาง		
		สามเงา	บ้านนา		ปานกลาง		
			ยกกระบัตร		ปานกลาง		
			ย่านรี		ปานกลาง		
			วังจันทร์		ปานกลาง		
			วังหมัน		ปานกลาง		
			สามเงา		ปานกลาง		
		อุ้มผาง	แม่กลอง		ปานกลาง		
			แม่จัน		ปานกลาง		
			แม่ละมุ้ง		ปานกลาง		
			โมโกร		ปานกลาง		
			หนองหลวง		ปานกลาง		
			อุ้มผาง		ปานกลาง		
		50	นครสวรรค์	13	95	0	95
			นครสวรรค์	เมืองนครสวรรค์	ตะเคียนเลื่อน		ปานกลาง
					บ้านมะเกลือ		ปานกลาง
พระนอน					ปานกลาง		
หนองกรด					ปานกลาง		
หนองกระโดน					ปานกลาง		
หนองปลิง					ปานกลาง		
แม่เปิน	แม่เปิน				ปานกลาง		
โกรกพระ	เนินแก้ว				ปานกลาง		
	เนินศาลา				ปานกลาง		
	โกรกพระ				ปานกลาง		
	นากลาง				ปานกลาง		

ลำดับ	จังหวัด	อำเภอ	ตำบล	ความเหมาะสม	
				มาก	ปานกลาง
			บางประมุง		ปานกลาง
			บางมะฝ่อ		ปานกลาง
			ยางตาล		ปานกลาง
			ศาลาแดง		ปานกลาง
			หาดสูง		ปานกลาง
		ไพศาลี	โคกเตี๋ย		ปานกลาง
			โพธิ์ประสาท		ปานกลาง
			ไพศาลี		ปานกลาง
			ตะคร้อ		ปานกลาง
			นาขอม		ปานกลาง
			วังช่อย		ปานกลาง
			วังน้ำลัด		ปานกลาง
			ลำโรงชัย		ปานกลาง
		ชุมแสง	เกยไชย		ปานกลาง
			โคกหม้อ		ปานกลาง
			ไผ่สิงห์		ปานกลาง
			ชะม้าง		ปานกลาง
			ชุมแสง		ปานกลาง
			ทับกฤช		ปานกลาง
			ทับกฤชใต้		ปานกลาง
			ท่าไม้		ปานกลาง
			บางเคียน		ปานกลาง
			พันลาน		ปานกลาง
			พิบูล		ปานกลาง
			หนองกระเจา		ปานกลาง
		ชุมตาบง	ชุมตาบง		ปานกลาง
			ปางสวรรค์		ปานกลาง
		ตากฟ้า	เขาชายธง		ปานกลาง
			ตากฟ้า		ปานกลาง
			พูนกยูง		ปานกลาง
			ลำพยนต์		ปานกลาง
			สุขสำราญ		ปานกลาง
			หนองพิบูล		ปานกลาง
			อุดมธัญญา		ปานกลาง
		ตากลี	ตากลี		ปานกลาง

ลำดับ	จังหวัด	อำเภอ	ตำบล	ความเหมาะสม	
				มาก	ปานกลาง
			หนองโพ		ปานกลาง
			หัวหวาย		ปานกลาง
		ท่าตะโก	ดอนคา		ปานกลาง
			ท่าตะโก		ปานกลาง
			ทำนบ		ปานกลาง
			พนมเศษ		ปานกลาง
			พนมรอก		ปานกลาง
			วังใหญ่		ปานกลาง
			วังมหากร		ปานกลาง
			สายลำโพง		ปานกลาง
			หนองหลวง		ปานกลาง
			หัวถนน		ปานกลาง
			บรรพตพิสัย	เจริญผล	
		ด่านช้าง			ปานกลาง
		ตาซัด			ปานกลาง
		ตาสัง			ปานกลาง
		ท่าจั่ว			ปานกลาง
		บางแก้ว			ปานกลาง
		บางตาหงาย			ปานกลาง
		บ้านแดน			ปานกลาง
		บึงปลาทุ			ปานกลาง
		หนองกรด			ปานกลาง
		หนองตางู			ปานกลาง
		หูกวาง			ปานกลาง
		อ่าทอง			ปานกลาง
		พยุหะคีรี	เขากะลา		ปานกลาง
			เขาทอง		ปานกลาง
			เนินมะกอก		ปานกลาง
			ทำน้ำอ้อย		ปานกลาง
			นิคมเขาบ่อแก้ว		ปานกลาง
			พยุหะ		ปานกลาง
			ม่วงหัก		ปานกลาง
			สระทะเล		ปานกลาง
ลาดยาว	เนินขี้เหล็ก		ปานกลาง		
	บ้านไร่		ปานกลาง		

ลำดับ	จังหวัด	อำเภอ	ตำบล	ความเหมาะสม	
				มาก	ปานกลาง
			มาบแก		ปานกลาง
			ลาดยาว		ปานกลาง
			วังเมือง		ปานกลาง
			วังม้า		ปานกลาง
			ศาลเจ้าไก่อ่ต๋อ		ปานกลาง
			สร้อยละคร		ปานกลาง
			สระแก้ว		ปานกลาง
			หนองนมวัว		ปานกลาง
			หนองยาว		ปานกลาง
			ห้วยน้ำหอม		ปานกลาง
		หนองบัว	ทุ่งทอง		ปานกลาง
			วังบ่อ		ปานกลาง
			หนองกลับ		ปานกลาง
			หนองบัว		ปานกลาง
51	พิจิตร	12	100	0	100
	พิจิตร	เมืองพิจิตร	เทศบาลเมืองพิจิตร		ปานกลาง
			เทศบาลดงป่าคำ		ปานกลาง
			เทศบาลท่าฟ่อ		ปานกลาง
			เทศบาลวังกรด		ปานกลาง
			เทศบาลหัวดง		ปานกลาง
			เมืองเก่า		ปานกลาง
			โรงช้าง		ปานกลาง
			ไผ่ขวาง		ปานกลาง
			คลองคะเชนทร์		ปานกลาง
			ชะมั่ง		ปานกลาง
			ดงกลาง		ปานกลาง
			ท่าหลวง		ปานกลาง
			ท่าฟ่อ		ปานกลาง
			บ้านบุง		ปานกลาง
			ปากทาง		ปานกลาง
			ป่ามะคาบ		ปานกลาง
			ย่านยาว		ปานกลาง
			สายคำโห้		ปานกลาง
			หัวดง		ปานกลาง
			โพทะเล	เทศบาลโพทะเล	

ลำดับ	จังหวัด	อำเภอ	ตำบล	ความเหมาะสม	
				มาก	ปานกลาง
			เทศบาลท่าเสา		ปานกลาง
			เทศบาลทุ่งน้อย		ปานกลาง
			เทศบาลบางคลาน		ปานกลาง
			โพทะเล		ปานกลาง
			ทะนง		ปานกลาง
			ท่าเสา		ปานกลาง
			ท่าขมิ้น		ปานกลาง
			ท่าช้าง		ปานกลาง
			ท่าบัว		ปานกลาง
			ท้ายน้ำ		ปานกลาง
			บ้านน้อย		ปานกลาง
			วัดขวาง		ปานกลาง
			โพธิ์ประทับช้าง	เทศบาลโพธิ์ประทับช้าง	
		เนินสว่าง			ปานกลาง
		โพธิ์ประทับช้าง			ปานกลาง
		ไผ่ท่าโพ			ปานกลาง
		ไผ่รอบ			ปานกลาง
		ดงเสือเหลือง			ปานกลาง
		ทุ่งใหญ่			ปานกลาง
		ดงเจริญ	เทศบาลวังบังค์		ปานกลาง
			เทศบาลสำนักขุนเณร		ปานกลาง
			วังจั่ว		ปานกลาง
			วังจั่วใต้		ปานกลาง
			ห้วยพุก		ปานกลาง
			ห้วยร่วม		ปานกลาง
		ตะพานหิน	เทศบาลเมืองตะพานหิน		ปานกลาง
			ไทรโรงโขน		ปานกลาง
			ไผ่หลวง		ปานกลาง
			คลองคูณ		ปานกลาง
			จั่วราย		ปานกลาง
			ดงตะขบ		ปานกลาง
			ทับหมัน		ปานกลาง
			ทุ่งโพธิ์		ปานกลาง
			วังสำโรง		ปานกลาง
			วังหลุม		ปานกลาง

ลำดับ	จังหวัด	อำเภอ	ตำบล	ความเหมาะสม	
				มาก	ปานกลาง
			วังห้ว		ปานกลาง
			หนองพยอม		ปานกลาง
			ห้วยเกตุ		ปานกลาง
		ทับคล้อ	เขาเจ็ดยอก		ปานกลาง
			เขาทราย		ปานกลาง
			ทับคล้อ		ปานกลาง
			ท้ายทุ่ง		ปานกลาง
		บางมูลนาก	เทศบาลเนินมะกอก		ปานกลาง
			เทศบาลบางไผ่		ปานกลาง
			เทศบาลบางมูลนาก		ปานกลาง
			เทศบาลวังตะกั่ว		ปานกลาง
			เทศบาลหอไกร		ปานกลาง
			บางไผ่		ปานกลาง
			ภูมิลี		ปานกลาง
			ลำประดา		ปานกลาง
			วังกรด		ปานกลาง
			วังตะกั่ว		ปานกลาง
			วังสำโรง		ปานกลาง
			ห้วยเขน		ปานกลาง
			บึงนาราง	แหลมรัง	
		โพธิ์ไทรงาม			ปานกลาง
		บางลาย			ปานกลาง
		บึงนาราง			ปานกลาง
		ห้วยแก้ว			ปานกลาง
		วชิรบำรุง	บ้านนา		ปานกลาง
			บึงบัว		ปานกลาง
			วังโมกข์		ปานกลาง
			หนองหลุม		ปานกลาง
		วังทรายพูน	เทศบาลวังทรายพูน		ปานกลาง
			วังทรายพูน		ปานกลาง
			หนองปล้อง		ปานกลาง
			หนองปลาไหล		ปานกลาง
			หนองพระ		ปานกลาง
		สากเหล็ก	คลองทราย		ปานกลาง
			ท่าเยี่ยม		ปานกลาง

ลำดับ	จังหวัด	อำเภอ	ตำบล	ความเหมาะสม	
				มาก	ปานกลาง
			วังทับไทร		ปานกลาง
			สากเหล็ก		ปานกลาง
			หนองหญ้าไทร		ปานกลาง
		สามง่าม	เทศบาลเนินปอ		ปานกลาง
			เทศบาลกำแพงดิน		ปานกลาง
			เทศบาลสามง่าม		ปานกลาง
			กำแพงดิน		ปานกลาง
			รังนก		ปานกลาง
			สามง่าม		ปานกลาง
			หนองโสน		ปานกลาง
52	พิษณุโลก	9	91	12	79
	พิษณุโลก	เนินมะปราง	เนินมะปราง		ปานกลาง
			ไทรย้อย		ปานกลาง
			ชมพู่		ปานกลาง
			บ้านน้อยซุ้มขี้เหล็ก		ปานกลาง
			บ้านมุง		ปานกลาง
			วังโพรง		ปานกลาง
			วังยาง		ปานกลาง
		เมืองพิษณุโลก	ไผ่ชอดอน		ปานกลาง
			จี่วังม		ปานกลาง
			จอมทอง		ปานกลาง
			ดอนทอง		ปานกลาง
			ท่าโพธิ์		ปานกลาง
			ท่าทอง		ปานกลาง
			บ้านกร่าง		ปานกลาง
			บ้านคลอง		ปานกลาง
			บ้านป่า		ปานกลาง
			บึงพระ		ปานกลาง
			ปากโทก		ปานกลาง
			พลาญชุมพล		ปานกลาง
			มะขามสูง		ปานกลาง
			วังน้ำคู้		ปานกลาง
			วัดจันทร์		ปานกลาง
			วัดพริก		ปานกลาง
สมอแข		ปานกลาง			

ลำดับ	จังหวัด	อำเภอ	ตำบล	ความเหมาะสม	
				มาก	ปานกลาง
			หัวรอ		ปานกลาง
			อรัญญิก		ปานกลาง
		ชาติตระการ	ชาติตระการ		ปานกลาง
			ท่าสะแก		ปานกลาง
			บ่อภาค		ปานกลาง
			บ้านดง		ปานกลาง
			ป่าแดง		ปานกลาง
			สวนเมี่ยง		ปานกลาง
			นครไทย	เนินเพิ่ม	
		นครไทย			ปานกลาง
		นครชุม			ปานกลาง
		นาบัว			ปานกลาง
		น้ำกุ่ม			ปานกลาง
		บ่อโพธิ์			ปานกลาง
		บ้านแยง			ปานกลาง
		บ้านพร้าว			ปานกลาง
		ยางไกลน			ปานกลาง
		ห้วยเฮี้ย			ปานกลาง
		บางกระพุ่ม	เนินกุ่ม		ปานกลาง
			โคกสลด	มาก	
			ไผ่ล้อม	มาก	
			ท่าตาล	มาก	
			นครป่าหมาก		ปานกลาง
			บางกระพุ่ม	มาก	
			บ้านไร่	มาก	
			วัดตายม		ปานกลาง
			สนามคลี	มาก	
		บางระกำ	คุยม่วง		ปานกลาง
			ชุมแสงสงคราม		ปานกลาง
			ท่านางงาม		ปานกลาง
			นิคมพัฒนา		ปานกลาง
			บ่อทอง		ปานกลาง
			บางระกำ		ปานกลาง
			บึงกอก	มาก	
			ปลักแรด		ปานกลาง

ลำดับ	จังหวัด	อำเภอ	ตำบล	ความเหมาะสม			
				มาก	ปานกลาง		
			พันเสา		ปานกลาง		
			วังอิทก		ปานกลาง		
			หนองกุลา		ปานกลาง		
		พรหมพิราม	ดงประคำ		ปานกลาง		
			ตลุกเทียม		ปานกลาง		
			ทับยายเชียง		ปานกลาง		
			ท่าช้าง	มาก			
			พรหมพิราม	มาก			
			มะดุ้ง		ปานกลาง		
			มะตูม		ปานกลาง		
			วงษ์อึ่ง		ปานกลาง		
			วังวน		ปานกลาง		
			ศรีภิรมย์		ปานกลาง		
			หนองแขม		ปานกลาง		
			หอกลอง		ปานกลาง		
			วังทอง	แก่งโสภา		ปานกลาง	
				แม่ระกา		ปานกลาง	
		ชัยนาม			ปานกลาง		
		ดินทอง			ปานกลาง		
		ท่าหมื่นราม			ปานกลาง		
		บ้านกลาง			ปานกลาง		
		พันชาลี			ปานกลาง		
		วังทอง			ปานกลาง		
		วังนกแอ่น			ปานกลาง		
		วังพิกุล			ปานกลาง		
		หนองพระ			ปานกลาง		
		วัดโบสถ์	คันไช้		ปานกลาง		
			ท้อแท้	มาก			
			ท่างาม	มาก			
			บ้านยาง		ปานกลาง		
			วัดโบสถ์	มาก			
			หินลาด		ปานกลาง		
		53	สุโขทัย	9	41	0	41
			สุโขทัย	เมืองสุโขทัย	เมืองเก่า		ปานกลาง
					บ้านหลุม		ปานกลาง

ลำดับ	จังหวัด	อำเภอ	ตำบล	ความเหมาะสม	
				มาก	ปานกลาง
			ยางซ้าย		ปานกลาง
		กงไกรลาศ	ไกรใน		ปานกลาง
			ไกรกลาง		ปานกลาง
			ไกรนอก		ปานกลาง
			กกแรต		ปานกลาง
			กง		ปานกลาง
			ดงเดือย		ปานกลาง
			ท่าฉนวน		ปานกลาง
			บ้านใหม่สุขเกษม		ปานกลาง
			บ้านกว้าง		ปานกลาง
			ป่าแฝก		ปานกลาง
			หนองตุม		ปานกลาง
			ศรีรีมาศ	โตนด	
		ทุ่งยางเมือง			ปานกลาง
		ทุ่งหลวง			ปานกลาง
		นาเชิงศรี			ปานกลาง
		บ้านน้ำพุ			ปานกลาง
		บ้านป้อม			ปานกลาง
		ศรีศรีรีมาศ			ปานกลาง
		สามพวง			ปานกลาง
		หนองกระดิ่ง			ปานกลาง
		หนองจิก			ปานกลาง
		ทุ่งเสลี่ยม	เขาแก้วศรีสมบูรณ์		ปานกลาง
			ไทยชนะศึก		ปานกลาง
			กลางดง		ปานกลาง
			ทุ่งเสลี่ยม		ปานกลาง
			บ้านใหม่ไชยมงคล		ปานกลาง
		บ้านด่านลานหอย	ดลิ่งชัน		ปานกลาง
			บ้านด่าน		ปานกลาง
			วังน้ำขาว		ปานกลาง
			วังลึก		ปานกลาง
			หนองหญ้าปล้อง		ปานกลาง
		ศรีนคร	คลองมะพลับ		ปานกลาง
			น้ำชุม		ปานกลาง
		ศรีสี่ชนาลัย	ท่าชัย		ปานกลาง

ลำดับ	จังหวัด	อำเภอ	ตำบล	ความเหมาะสม	
				มาก	ปานกลาง
			ศรีสัชชาลัย		ปานกลาง
		ศรีสำโรง	บ้านไร่		ปานกลาง
			วังลึก		ปานกลาง
		สวรรคโลก	ท่าทอง		ปานกลาง
54	อุตรดิตถ์	6	34	3	31
	อุตรดิตถ์	เมืองอุตรดิตถ์	แสนตอ		ปานกลาง
			ขุนฝาง		ปานกลาง
			คิ่งตะเภา		ปานกลาง
			จี้วาม		ปานกลาง
			ท่าเสา		ปานกลาง
			ท่าอิฐ		ปานกลาง
			น้ำริด		ปานกลาง
			บ้านเกาะ		ปานกลาง
			บ้านดำน		ปานกลาง
			บ้านดำนนาขาม		ปานกลาง
			ป่าเช่า		ปานกลาง
			ผาจุก		ปานกลาง
			วังกะพี้		ปานกลาง
			วังดิน		ปานกลาง
			หาดกรวด		ปานกลาง
			หาดจิว		ปานกลาง
		ตรอน	น้ำอ่าง		ปานกลาง
			บ้านแก่ง	มาก	
			วังแดง	มาก	
			หาดสองแคว	มาก	
		ทองแสนขัน	บ่อทอง		ปานกลาง
		น้ำปาด	เด่นเหล็ก		ปานกลาง
			แสนตอ		ปานกลาง
			น้ำไผ่		ปานกลาง
		พิชัย	คอรุ่ม		ปานกลาง
			ท่าสัก		ปานกลาง
		ลับแล	แม่พูล		ปานกลาง
			ไผ่ล้อม		ปานกลาง
			ชัยจุมพล		ปานกลาง
			ด่านแม่คำมัน		ปานกลาง

ลำดับ	จังหวัด	อำเภอ	ตำบล	ความเหมาะสม	
				มาก	ปานกลาง
			ทุ่งยั้ง		ปานกลาง
			น่านกกก		ปานกลาง
			ฝายหลวง		ปานกลาง
			ศรีพนมมาศ		ปานกลาง
55	อุทัยธานี	4	22	0	22
	อุทัยธานี	บ้านไร่	เจ้าวัด		ปานกลาง
			เมืองการุ้ง		ปานกลาง
			แก่นมะกรูด		ปานกลาง
			คอกควาย		ปานกลาง
			ทัพหลวง		ปานกลาง
			บ้านใหม่คลองเคียน		ปานกลาง
			บ้านไร่		ปานกลาง
			บ้านบึง		ปานกลาง
			วังหิน		ปานกลาง
			หนองจอก		ปานกลาง
			หนองบ่มกล้วย		ปานกลาง
			ห้วยแห้ง		ปานกลาง
			หูก้าง		ปานกลาง
		ลานสัก	ทุ่งนางาม		ปานกลาง
			น้ำรอบ		ปานกลาง
			ประดู่ยี่น		ปานกลาง
			ป่าอ้อ		ปานกลาง
			ระบำ		ปานกลาง
			ลานสัก		ปานกลาง
		หนองขาหย่าง	หมกแถว		ปานกลาง
		หนองฉาง	เขากวางทอง		ปานกลาง
			ทุ่งโพ		ปานกลาง
56		เพชรบุรี	7	48	0
	เพชรบุรี	เขาย้อย	ห้วยท่าช้าง		ปานกลาง
		เมืองเพชรบุรี	เวียงคอย		ปานกลาง
			โพไร่หวาน		ปานกลาง
			โพพระ		ปานกลาง
			ไร่ส้ม		ปานกลาง
			คลองกระแซง		ปานกลาง
			ช่องสะแก		ปานกลาง

ลำดับ	จังหวัด	อำเภอ	ตำบล	ความเหมาะสม	
				มาก	ปานกลาง
			ดอนยาง		ปานกลาง
			ต้นมะพร้าว		ปานกลาง
			ต้นมะม่วง		ปานกลาง
			ท่าราบ		ปานกลาง
			นาพันสาม		ปานกลาง
			นาวัง		ปานกลาง
			บางจาก		ปานกลาง
			บางจาน		ปานกลาง
			บ้านกุ่ม		ปานกลาง
			บ้านหม้อ		ปานกลาง
			วังตะโก		ปานกลาง
			สามะโรง		ปานกลาง
			หนองโสน		ปานกลาง
			หนองขนาน		ปานกลาง
			หนองพลับ		ปานกลาง
			หัวสะพาน		ปานกลาง
			หาดเจ้าสำราญ		ปานกลาง
		ชะอำ	เขาใหญ่		ปานกลาง
			สามพระยา		ปานกลาง
			หนองศาลา		ปานกลาง
		ท่ายาง	เขากระปุก		ปานกลาง
			ท่าคอย		ปานกลาง
			ท่ายาง		ปานกลาง
			บ้านในดง		ปานกลาง
			มาบปลาเค้า		ปานกลาง
		บ้านแหลม	บางแก้ว		ปานกลาง
			บางขุนไทร		ปานกลาง
			บางครก		ปานกลาง
			บ้านแหลม		ปานกลาง
		บ้านลาด	ไร่มะขาม		ปานกลาง
			ไร่สะท้อน		ปานกลาง
			ตำหรี		ปานกลาง
			ถ้ำรงค์		ปานกลาง
			ท่าเสน		ปานกลาง
			ท่าช้าง		ปานกลาง

ลำดับ	จังหวัด	อำเภอ	ตำบล	ความเหมาะสม	
				มาก	ปานกลาง
			บ้านลาด		ปานกลาง
			บ้านหาด		ปานกลาง
			สมอพลี		ปานกลาง
			หนองกระเจ็ด		ปานกลาง
			ห้วยซ้อง		ปานกลาง
		หนองหญ้าปล้อง	หนองหญ้าปล้อง		ปานกลาง
57	กาญจนบุรี	11	81	0	81
	กาญจนบุรี	เมืองกาญจนบุรี	เกาะสำโรง		ปานกลาง
			แก่งเสี้ยน		ปานกลาง
			ช่องสะเดา		ปานกลาง
			ท่ามะขาม		ปานกลาง
			บ้านเก่า		ปานกลาง
			ลาดหญ้า		ปานกลาง
			วังเย็น		ปานกลาง
			วังดั่ง		ปานกลาง
			หนองบัว		ปานกลาง
			หนองหญ้า		ปานกลาง
		เลาขวัญ	เลาขวัญ		ปานกลาง
			ทุ่งกระบี่		ปานกลาง
			หนองโสน		ปานกลาง
			หนองนกแก้ว		ปานกลาง
			หนองประดู่		ปานกลาง
			หนองปลิง		ปานกลาง
			หนองฝ้าย		ปานกลาง
		ไทรโยค	ไทรโยค		ปานกลาง
			ท่าเสา		ปานกลาง
			บ้องตี้		ปานกลาง
			ลุ่มสุม		ปานกลาง
			วังกระแจะ		ปานกลาง
			ศรีมงคล		ปานกลาง
			สิงห์		ปานกลาง
		ด่านมะขามเตี้ย	กลอนโต		ปานกลาง
			จรเข้เผือก		ปานกลาง
		ทองผาภูมิ	ชะแล		ปานกลาง
			ท่าขนุน		ปานกลาง

ลำดับ	จังหวัด	อำเภอ	ตำบล	ความเหมาะสม	
				มาก	ปานกลาง
			ปิล็อก		ปานกลาง
			ลั่นถีน		ปานกลาง
			สหกรณ์นิคม		ปานกลาง
			ห้วยเขย่ง		ปานกลาง
			หินดาด		ปานกลาง
		ท่าม่วง	เขาน้อย		ปานกลาง
			ท่าตะคร้อ		ปานกลาง
			ท่าม่วง		ปานกลาง
			ท่าล้อ		ปานกลาง
			ทุ่งทอง		ปานกลาง
			บ้านใหม่		ปานกลาง
			พังตรุ		ปานกลาง
			ม่วงชุม		ปานกลาง
			รางสาลี		ปานกลาง
			วังขนาย		ปานกลาง
			วังศาลา		ปานกลาง
			หนองขาว		ปานกลาง
			หนองตากยา		ปานกลาง
			ท่ามะกา	เขาสามสืบหาบ	
		แสนตอ			ปานกลาง
		โคกตะบอง			ปานกลาง
		ดอนขมิ้น			ปานกลาง
		ดอนชะเอม			ปานกลาง
		ตะคร้อเอน			ปานกลาง
		ท่าเสา			ปานกลาง
		ท่าไม้			ปานกลาง
		ท่ามะกา			ปานกลาง
		พงตึก			ปานกลาง
		พระแท่น			ปานกลาง
		ยางม่วง			ปานกลาง
		สนามแย้			ปานกลาง
		หนองลาน			ปานกลาง
		หวายเหนียว		ปานกลาง	
อุโลกสีห์หมื่น		ปานกลาง			
บ่อพลอย	ช่องด่าน		ปานกลาง		

ลำดับ	จังหวัด	อำเภอ	ตำบล	ความเหมาะสม			
				มาก	ปานกลาง		
			บ่อพลอย		ปานกลาง		
			หนองกร่าง		ปานกลาง		
			หนองกุ่ม		ปานกลาง		
			หนองรี		ปานกลาง		
			หลุมรัง		ปานกลาง		
		พนมทวน	ดอนเจดีย์		ปานกลาง		
			ดอนตาเพชร		ปานกลาง		
			ทุ่งสมอ		ปานกลาง		
			พนมทวน		ปานกลาง		
			พังตรุ		ปานกลาง		
			รางหวาย		ปานกลาง		
			หนองโรง		ปานกลาง		
			หนองสาหร่าย		ปานกลาง		
		ศรีสวัสดิ์	เขาโจด		ปานกลาง		
			ท่ากระดาน		ปานกลาง		
			หนองเป็ด		ปานกลาง		
		หนองปรือ	สมเด็จพระเจริญ		ปานกลาง		
			หนองปลาไหล		ปานกลาง		
		58	นครปฐม	7	106	0	106
			นครปฐม	เมืองนครปฐม	โพรงมะเดื่อ		ปานกลาง
ดอนยายหอม					ปานกลาง		
ตาก้อง					ปานกลาง		
ถนนขาด					ปานกลาง		
ทัพหลวง					ปานกลาง		
ทุ่งน้อย					ปานกลาง		
ธรรมศาลา					ปานกลาง		
นครปฐม					ปานกลาง		
บ่อพลับ					ปานกลาง		
บางแพ					ปานกลาง		
บ้านยาง					ปานกลาง		
พระปฐมเจดีย์					ปานกลาง		
พระประโทน					ปานกลาง		
มาบแค					ปานกลาง		
ลำพญา					ปานกลาง		
วังเย็น					ปานกลาง		

ลำดับ	จังหวัด	อำเภอ	ตำบล	ความเหมาะสม	
				มาก	ปานกลาง
			วังตะกู		ปานกลาง
			สนามจันทร์		ปานกลาง
			สระกะเทียม		ปานกลาง
			สวนป่า		ปานกลาง
			สามควายเผือก		ปานกลาง
			หนองงูเห่าล้อม		ปานกลาง
			หนองดินแดง		ปานกลาง
			หนองปากโลง		ปานกลาง
			ห้วยจรเข้ม		ปานกลาง
		กำแพงแสน	กระต๊อบ		ปานกลาง
			กำแพงแสน		ปานกลาง
			ดอนข่อย		ปานกลาง
			ทุ่งกระพังโหม		ปานกลาง
			ทุ่งขวาง		ปานกลาง
			ทุ่งบัว		ปานกลาง
			ทุ่งลูกนก		ปานกลาง
			รางพิบูล		ปานกลาง
			วังน้ำเขียว		ปานกลาง
			สระพัฒนา		ปานกลาง
			สระสีมุ่ม		ปานกลาง
			หนองกระทุ่ม		ปานกลาง
			ห้วยขวาง		ปานกลาง
			ห้วยม่วง		ปานกลาง
			ห้วยหมอนทอง		ปานกลาง
		ดอนตูม	ดอนพุทรา		ปานกลาง
			ดอนรวก		ปานกลาง
			บ้านหลวง		ปานกลาง
			ลำเหย		ปานกลาง
			ลำลูกบัว		ปานกลาง
			สามง่าม		ปานกลาง
			ห้วยดัวน		ปานกลาง
			ห้วยพระ		ปานกลาง
		นครชัยศรี	แหลมบัว		ปานกลาง
			โคกพระเจดีย์		ปานกลาง
			ไทรยาวาส		ปานกลาง

ลำดับ	จังหวัด	อำเภอ	ตำบล	ความเหมาะสม	
				มาก	ปานกลาง
			ขุนแก้ว		ปานกลาง
			จี้วราย		ปานกลาง
			ดอนแฝก		ปานกลาง
			ท่ากระชับ		ปานกลาง
			ท่าตำหนัก		ปานกลาง
			ท่าพระยา		ปานกลาง
			นครชัยศรี		ปานกลาง
			บางแก้ว		ปานกลาง
			บางแก้วฟ้า		ปานกลาง
			บางกระเบา		ปานกลาง
			บางพระ		ปานกลาง
			บางระกำ		ปานกลาง
			พะเนียด		ปานกลาง
			ลานตากฟ้า		ปานกลาง
			วัดแค		ปานกลาง
			วัดละมุด		ปานกลาง
			วัดสำโรง		ปานกลาง
			ศรีมหาโพธิ์		ปานกลาง
			ศรีษะทอง		ปานกลาง
			สัมปทวน		ปานกลาง
			ห้วยพลู		ปานกลาง
		บางเลน	ไทรงาม		ปานกลาง
			ไผ่หูช้าง		ปานกลาง
			คลองนกกระทุง		ปานกลาง
			ดอนตูม		ปานกลาง
			นราภิรมย์		ปานกลาง
			นิลเพชร		ปานกลาง
			บัวปากท่า		ปานกลาง
			บางเลน		ปานกลาง
			บางไทรป่า		ปานกลาง
			บางปลา		ปานกลาง
			บางภาษี		ปานกลาง
			บางระกำ		ปานกลาง
			บางหลวง		ปานกลาง
			ลำพญา		ปานกลาง

ลำดับ	จังหวัด	อำเภอ	ตำบล	ความเหมาะสม	
				มาก	ปานกลาง
		พุทธมณฑล	หินมูล		ปานกลาง
			คลองโยง		ปานกลาง
			มหาสวัสดิ์		ปานกลาง
			ศาลายา		ปานกลาง
		สามพราน	ไร่ชิ่ง		ปานกลาง
			กระทุ่มล้ม		ปานกลาง
			คลองใหม่		ปานกลาง
			คลองจินดา		ปานกลาง
			ตลาดจินดา		ปานกลาง
			ทรงคนอง		ปานกลาง
			ท่าข้าม		ปานกลาง
			ท่าตลาด		ปานกลาง
			บางเตย		ปานกลาง
			บางกระทีก		ปานกลาง
			บางช้าง		ปานกลาง
			บ้านใหม่		ปานกลาง
			ยายชา		ปานกลาง
			สามพราน		ปานกลาง
			หอมเกร็ด		ปานกลาง
			อ้อมใหญ่		ปานกลาง
59	ประจวบคีรีขันธ์	6	26	0	26
	ประจวบคีรีขันธ์	เมืองประจวบคีรีขันธ์	เกาะหลัก		ปานกลาง
			คลองวาฬ		ปานกลาง
			บ่อนอก		ปานกลาง
			ประจวบคีรีขันธ์		ปานกลาง
			ห้วยทราย		ปานกลาง
		กุยบุรี	กุยเหนือ		ปานกลาง
			กุยบุรี		ปานกลาง
		ทับสะแก	เขาล้าน		ปานกลาง
			แสงอรุณ		ปานกลาง
			ทับสะแก		ปานกลาง
			นาหูกวาง		ปานกลาง
			ห้วยยาง		ปานกลาง
			อ่างทอง		ปานกลาง
		บางสะพานน้อย	บางสะพาน		ปานกลาง

ลำดับ	จังหวัด	อำเภอ	ตำบล	ความเหมาะสม	
				มาก	ปานกลาง
		ปราณบุรี	เขาน้อย		ปานกลาง
			ปราณบุรี		ปานกลาง
			ปากน้ำปราณ		ปานกลาง
			วังก้ง		ปานกลาง
			หนองตาแต้ม		ปานกลาง
		หัวหิน	ทับใต้		ปานกลาง
			บึงนคร		ปานกลาง
			หนองแก		ปานกลาง
			หนองพลับ		ปานกลาง
			ห้วยสัตว์ใหญ่		ปานกลาง
			หัวหิน		ปานกลาง
			หินเหล็กไฟ		ปานกลาง
		60	ราชบุรี	10	103
	ราชบุรี	เมืองราชบุรี	เกาะพลับพลา		ปานกลาง
			เขาแร้ง		ปานกลาง
			เจดีย์หัก		ปานกลาง
			โคกหม้อ		ปานกลาง
			คู้งกระถิน		ปานกลาง
			คู้นน้าว		ปานกลาง
			คูบัว		ปานกลาง
			ดอนแร่		ปานกลาง
			ดอนตะโก		ปานกลาง
			ท่าราบ		ปานกลาง
			น้ำพุ		ปานกลาง
			บางป่า		ปานกลาง
			บ้านไร่		ปานกลาง
			พงสวาย		ปานกลาง
			พิกุลทอง		ปานกลาง
			สามเรือน		ปานกลาง
			หนองกลางนา		ปานกลาง
			หน้าเมือง		ปานกลาง
			หลุมดิน		ปานกลาง
			ห้วยไผ่		ปานกลาง
หินกอง		ปานกลาง			
อ่าทอง		ปานกลาง			

ลำดับ	จังหวัด	อำเภอ	ตำบล	ความเหมาะสม	
				มาก	ปานกลาง
		โพธาราม	เขาชะงุ้ม		ปานกลาง
			เจ็ดเสมียน		ปานกลาง
			เตาปูน		ปานกลาง
			โพธาราม		ปานกลาง
			คลองข่อย		ปานกลาง
			คลองตาครูด		ปานกลาง
			ชำแระ		ปานกลาง
			ดอนกระเบื้อง		ปานกลาง
			ดอนทราย		ปานกลาง
			ท่าชุมพล		ปานกลาง
			ธรรมเสน		ปานกลาง
			นางแก้ว		ปานกลาง
			บางไทร		ปานกลาง
			บ้านเลือก		ปานกลาง
			บ้านหม้อ		ปานกลาง
			บ้านสิงห์		ปานกลาง
			สร้อยฟ้า		ปานกลาง
			หนองโพ		ปานกลาง
			หนองขวาง		ปานกลาง
			จอมบึง	เบิกไพร	
		แก้มอัน			ปานกลาง
		จอมบึง			ปานกลาง
		ด่านทับตะโก			ปานกลาง
		ปากช่อง			ปานกลาง
		รางบัว			ปานกลาง
		ดำเนินสะดวก	แพงพวย		ปานกลาง
			ขุนพิทักษ์		ปานกลาง
			ดอนไผ่		ปานกลาง
			ดอนกรวย		ปานกลาง
			ดอนคลัง		ปานกลาง
			ดำเนินสะดวก		ปานกลาง
			ตาหลวง		ปานกลาง
			ท่านัด		ปานกลาง
			บัวงาม		ปานกลาง
			บ้านไร่		ปานกลาง

ลำดับ	จังหวัด	อำเภอ	ตำบล	ความเหมาะสม	
				มาก	ปานกลาง
			ประสาธสิทธิ์		ปานกลาง
			ศรีสุราษฎร์		ปานกลาง
			สีหมื่น		ปานกลาง
		บางแพ	โพหัก		ปานกลาง
			ดอนใหญ่		ปานกลาง
			ดอนคา		ปานกลาง
			บางแพ		ปานกลาง
			วังเย็น		ปานกลาง
			วัดแก้ว		ปานกลาง
			หัวโพ		ปานกลาง
		บ้านโป่ง	เขาขลุ่ย		ปานกลาง
			เทศบาลบ้านโป่ง		ปานกลาง
			เบิกไพร		ปานกลาง
			กรับใหญ่		ปานกลาง
			คู้่งพยอม		ปานกลาง
			ดอนกระเบื้อง		ปานกลาง
			ท่าผา		ปานกลาง
			นครชุมน์		ปานกลาง
			บ้านม่วง		ปานกลาง
			ปากแรต		ปานกลาง
			ลาดบัวขาว		ปานกลาง
			สวนกล้วย		ปานกลาง
			หนองกบ		ปานกลาง
			หนองปลาหมอ		ปานกลาง
			หนองอ้อ		ปานกลาง
		บ้านคา	บ้านคา		ปานกลาง
			บ้านบึง		ปานกลาง
			หนองพันจันทร์		ปานกลาง
		ปากท่อ	ดอนทราย		ปานกลาง
			บ่อกระดาน		ปานกลาง
			ป่าไก่อ		ปานกลาง
			ปากท่อ		ปานกลาง
			ยางหัก		ปานกลาง
			วังมะนาว		ปานกลาง
			วัดยางงาม		ปานกลาง

ลำดับ	จังหวัด	อำเภอ	ตำบล	ความเหมาะสม			
				มาก	ปานกลาง		
			วันดาว		ปานกลาง		
			หนองกระทุ่ม		ปานกลาง		
			ห้วยยางโทน		ปานกลาง		
			อ่างหิน		ปานกลาง		
		วัดเพลง	เกาะศาลพระ		ปานกลาง		
			จอมประทัด		ปานกลาง		
			วัดเพลง		ปานกลาง		
		สวนผึ้ง	ตะนาวศรี		ปานกลาง		
			ท่าเคย		ปานกลาง		
			ป่าหวาย		ปานกลาง		
			สวนผึ้ง		ปานกลาง		
		61	สมุทรสงคราม	3	36	0	36
			สมุทรสงคราม	เมืองสมุทรสงคราม	แม่กลอง		ปานกลาง
แหลมใหญ่					ปานกลาง		
คลองเขิน					ปานกลาง		
คลองโคน					ปานกลาง		
ท้ายหาด					ปานกลาง		
นางตะเคียน					ปานกลาง		
บางแก้ว					ปานกลาง		
บางขันแตก					ปานกลาง		
บางจะเกร็ง					ปานกลาง		
บ้านปรก					ปานกลาง		
ลาดใหญ่					ปานกลาง		
บางคนที่	โรงหีบ					ปานกลาง	
	กระดังงา				ปานกลาง		
	จอมปลวก				ปานกลาง		
	ดอนมะโนรา				ปานกลาง		
	บางกระบือ				ปานกลาง		
	บางกุ้ง				ปานกลาง		
	บางคนที่				ปานกลาง		
	บางนกแขวก				ปานกลาง		
	บางพรม				ปานกลาง		
	บางยี่รงค์				ปานกลาง		
	บางสะแก				ปานกลาง		
บ้านปราโมทย์				ปานกลาง			

ลำดับ	จังหวัด	อำเภอ	ตำบล	ความเหมาะสม	
				มาก	ปานกลาง
			ยายแพง		ปานกลาง
		อัมพวา	เหมืองใหม่		ปานกลาง
			แควอ้อม		ปานกลาง
			แพรกหนามแดง		ปานกลาง
			ท่าคา		ปานกลาง
			บางแค		ปานกลาง
			บางช้าง		ปานกลาง
			บางนางลี่		ปานกลาง
			ปลายโพงพาง		ปานกลาง
			ยี่สาร		ปานกลาง
			วัดประดู่		ปานกลาง
			สวนหลวง		ปานกลาง
			อัมพวา		ปานกลาง
62	สมุทรสาคร		3	31	0
	สมุทรสาคร	เมืองสมุทรสาคร	โคกขาม		ปานกลาง
			กาหลง		ปานกลาง
			ท่าจีน		ปานกลาง
			ท่าฉลอม		ปานกลาง
			ท่าทราย		ปานกลาง
			นาดี		ปานกลาง
			บางไทรัด		ปานกลาง
			บางน้ำจืด		ปานกลาง
			บางหญ้าแพรก		ปานกลาง
			พันท้ายนรสิงห์		ปานกลาง
			มหาชัย		ปานกลาง
		กระทุ่มแบน	แคราย		ปานกลาง
			คลองมะเดื่อ		ปานกลาง
			ดอนไก่ดี		ปานกลาง
			ตลาดกระทุ่มแบน		ปานกลาง
			ท่าเสา		ปานกลาง
			ท่าไม้		ปานกลาง
			บางยาง		ปานกลาง
			สวนหลวง		ปานกลาง
			หนองนกไข่		ปานกลาง
	อ้อมน้อย		ปานกลาง		

ลำดับ	จังหวัด	อำเภอ	ตำบล	ความเหมาะสม	
				มาก	ปานกลาง
		บ้านแพ้ว	เจ็ดริ้ว		ปานกลาง
			โรงเข้		ปานกลาง
			บ้านแพ้ว		ปานกลาง
			ยกกระบัตร		ปานกลาง
			สวนส้ม		ปานกลาง
			หนองบัว		ปานกลาง
			หนองสองห้อง		ปานกลาง
			หลักสอง		ปานกลาง
			หลักสาม		ปานกลาง
			อัมแพง		ปานกลาง
63	สุพรรณบุรี	10	101	0	101
	สุพรรณบุรี	เดิมบางนางบวช	เขาดิน		ปานกลาง
			เขาพระ		ปานกลาง
			เดิมบาง		ปานกลาง
			โคกช้าง		ปานกลาง
			ทุ่งคลี		ปานกลาง
			นางบวช		ปานกลาง
			บ่อกรู		ปานกลาง
			ปากน้ำ		ปานกลาง
			ป่าสะแก		ปานกลาง
			ยางนอน		ปานกลาง
			วังศรีราช		ปานกลาง
			หนองกระทุ่ม		ปานกลาง
			หัวเขา		ปานกลาง
		หัวนา		ปานกลาง	
		เมืองสุพรรณบุรี	โคกโคเฒ่า		ปานกลาง
			โพธิ์พระยา		ปานกลาง
			ไผ่ขวาง		ปานกลาง
			ดอนโพธิ์ทอง		ปานกลาง
			ดอนกำยาน		ปานกลาง
			ดอนตาล		ปานกลาง
			ดอนมะสังข์		ปานกลาง
			ตลิ่งชัน		ปานกลาง
			ทับตีเหล็ก		ปานกลาง
ท่าระหัด			ปานกลาง		

ลำดับ	จังหวัด	อำเภอ	ตำบล	ความเหมาะสม	
				มาก	ปานกลาง
			บางกุ่ม		ปานกลาง
			บ้านโพธิ์		ปานกลาง
			พิหารแดง		ปานกลาง
			รั้วใหญ่		ปานกลาง
			ศาลาขาว		ปานกลาง
			สนามคลี		ปานกลาง
			สนามชัย		ปานกลาง
			สระแก้ว		ปานกลาง
			สวนแตง		ปานกลาง
		ดอนเจดีย์	ไร่รถ		ปานกลาง
			ดอนเจดีย์		ปานกลาง
			ทะเลบก		ปานกลาง
			สระกระโจม		ปานกลาง
			หนองสาหร่าย		ปานกลาง
		ด่านช้าง	ด่านช้าง		ปานกลาง
			วังยาว		ปานกลาง
			หนองมะค่าโมง		ปานกลาง
			ห้วยขมิ้น		ปานกลาง
			องค์พระ		ปานกลาง
		บางปลาม้า	ไผ่กองดิน		ปานกลาง
			กฤษณา		ปานกลาง
			ตะค่า		ปานกลาง
			บางปลาม้า		ปานกลาง
			บ้านแหลม		ปานกลาง
			มะขามล้ม		ปานกลาง
			วังน้ำเย็น		ปานกลาง
			วัดโบสถ์		ปานกลาง
			วัดดาว		ปานกลาง
			สาละ		ปานกลาง
			องครักษ์		ปานกลาง
		ศรีประจันต์	ดอนปรง		ปานกลาง
			บางงาม		ปานกลาง
			บ้านกร่าง		ปานกลาง
			ปลายนา		ปานกลาง
			มดแดง		ปานกลาง

ลำดับ	จังหวัด	อำเภอ	ตำบล	ความเหมาะสม	
				มาก	ปานกลาง
			วังน้ำซบ		ปานกลาง
			วังยาง		ปานกลาง
			วังหว่า		ปานกลาง
			ศรีประจันต์		ปานกลาง
		สองพี่น้อง	เนินพระปรารักษ์		ปานกลาง
			ดอนมะนาว		ปานกลาง
			ต้นตาล		ปานกลาง
			ทุ่งคอก		ปานกลาง
			บ่อสุพรรณ		ปานกลาง
			บางเลน		ปานกลาง
			บางตะเคียน		ปานกลาง
			บางตาเถร		ปานกลาง
			บางพลับ		ปานกลาง
			บ้านช้าง		ปานกลาง
			ศรีสำราญ		ปานกลาง
			สองพี่น้อง		ปานกลาง
			หนองบ่อ		ปานกลาง
			หัวโพธิ์		ปานกลาง
		สามชุก	กระเสี้ยว		ปานกลาง
			บ้านสระ		ปานกลาง
			ย่านยาว		ปานกลาง
			วังลึก		ปานกลาง
			สามชุก		ปานกลาง
			หนองผักนาก		ปานกลาง
			หนองสะเดา		ปานกลาง
		หนองหญ้าไซ	แจรงาม		ปานกลาง
			ทัพหลวง		ปานกลาง
			หนองโพธิ์		ปานกลาง
			หนองขาม		ปานกลาง
			หนองราชวัตร		ปานกลาง
			หนองหญ้าไซ		ปานกลาง
		อุทอง	เจดีย์		ปานกลาง
			กระจัน		ปานกลาง
			จรเข้สามพัน		ปานกลาง
			ดอนคา		ปานกลาง

ลำดับ	จังหวัด	อำเภอ	ตำบล	ความเหมาะสม	
				มาก	ปานกลาง
			ดอนมะเกลือ		ปานกลาง
			บ้านดอน		ปานกลาง
			ยู้งทะลาย		ปานกลาง
			สระพังลาน		ปานกลาง
			สระยายโสม		ปานกลาง
			หนองโอง		ปานกลาง
			อู่ทอง		ปานกลาง
64	กระบี่	7	28	0	28
	กระบี่	เกาะลันตา	เกาะกลาง		ปานกลาง
		เมืองกระบี่	เขาทอง		ปานกลาง
			ไสไทย		ปานกลาง
			กระบี่น้อย		ปานกลาง
			คลองประสงค์		ปานกลาง
			ทับปริก		ปานกลาง
			หนองทะเล		ปานกลาง
			อ่าวนาง		ปานกลาง
			เหนือคลอง	เหนือคลอง	
		คลองท่อม	คลองท่อมเหนือ		ปานกลาง
			คลองท่อมใต้		ปานกลาง
			คลองพน		ปานกลาง
			ทรายขาว		ปานกลาง
			พุดดินนา		ปานกลาง
			ห้วยน้ำขาว		ปานกลาง
			ปลายพระยา	เขาเขน	
		เขาต่อ			ปานกลาง
		คีรีวง			ปานกลาง
		ปลายพระยา			ปานกลาง
		ลำทับ	ดินแดง		ปานกลาง
			ดินอุดม		ปานกลาง
			ทุ่งไทรทอง		ปานกลาง
			ลำทับ		ปานกลาง
		อ่าวลึก	เขาใหญ่		ปานกลาง
			คลองหิน		ปานกลาง
			บ้านกลาง		ปานกลาง
			อ่าวลึกเหนือ		ปานกลาง

ลำดับ	จังหวัด	อำเภอ	ตำบล	ความเหมาะสม	
				มาก	ปานกลาง
			อ่าวลึกน้อย		ปานกลาง
65	ชุมพร	7	47	0	47
	ชุมพร	เมืองชุมพร	ขุนกระทิง		ปานกลาง
			ตากแดด		ปานกลาง
			ถ้ำสิงห์		ปานกลาง
			ท่ายาง		ปานกลาง
			ทุ่งคา		ปานกลาง
			นาชะอัง		ปานกลาง
			นาทุ่ง		ปานกลาง
			บางหมาก		ปานกลาง
			บ้านนา		ปานกลาง
			ปากน้ำ		ปานกลาง
			หาดพันไกร		ปานกลาง
		ท่าแซะ	คูริง		ปานกลาง
			ทรัพย์อนันต์		ปานกลาง
			ท่าแซะ		ปานกลาง
			ท่าข้าม		ปานกลาง
			นากระตาม		ปานกลาง
			รับร่อ		ปานกลาง
			สองพี่น้อง		ปานกลาง
			หงษ์เจริญ		ปานกลาง
		ทุ่งตะโก	ช่องไม้แก้ว		ปานกลาง
			ตะโก		ปานกลาง
			ทุ่งตะไคร		ปานกลาง
		ปะทิว	เขาไชยราช		ปานกลาง
			ชุมโค		ปานกลาง
			ดอนยาง		ปานกลาง
			ทะเลทรัพย์		ปานกลาง
			บางสน		ปานกลาง
			ปากคลอง		ปานกลาง
			สะพลี		ปานกลาง
		พะโต๊ะ	ปังหวาน		ปานกลาง
			ปากทรง		ปานกลาง
			พระรักษ์		ปานกลาง
			พะโต๊ะ		ปานกลาง

ลำดับ	จังหวัด	อำเภอ	ตำบล	ความเหมาะสม	
				มาก	ปานกลาง
		สวี	เขาค่าย		ปานกลาง
			เขาทะเลลู		ปานกลาง
			ครน		ปานกลาง
			ด่านสวี		ปานกลาง
			ท่าหิน		ปานกลาง
			ทุ่งระยะ		ปานกลาง
			นาโพธิ์		ปานกลาง
			ปากแพรก		ปานกลาง
			วิสัยใต้		ปานกลาง
			สวี		ปานกลาง
		หลังสวน	แหลมทราย		ปานกลาง
			บ้านควน		ปานกลาง
			ปากน้ำ		ปานกลาง
			พ้อแดง		ปานกลาง
66	ตรัง	6	34	0	34
	ตรัง	เมืองตรัง	นาท่ามเหนือ		ปานกลาง
		นาโยง	โคกสะบ้า		ปานกลาง
			ช่อง		ปานกลาง
			นาโยงเหนือ		ปานกลาง
			นาข้าวเสียว		ปานกลาง
			นาหมื่นศรี		ปานกลาง
			ละมอ		ปานกลาง
		ปะเหลียน	แหลมสอม		ปานกลาง
			บ้านนา		ปานกลาง
			ปะเหลียน		ปานกลาง
		ย่านตาขาว	เกาะเปี้ยะ		ปานกลาง
			โพรงจระเข้		ปานกลาง
			ในควน		ปานกลาง
			ทุ่งค่าย		ปานกลาง
			นาชุมเห็ด		ปานกลาง
			ย่านตาขาว		ปานกลาง
		รัชฎา	คลองปาง		ปานกลาง
			หนองบัว		ปานกลาง
		ห้วยยอด	เขากอบ		ปานกลาง
			เขาขาว		ปานกลาง

ลำดับ	จังหวัด	อำเภอ	ตำบล	ความเหมาะสม	
				มาก	ปานกลาง
			เขาปูน		ปานกลาง
			ในเตา		ปานกลาง
			ท่าจี้ว		ปานกลาง
			ทุ่งต่อ		ปานกลาง
			นาวง		ปานกลาง
			บางกุ่ม		ปานกลาง
			บางดี		ปานกลาง
			ปากแจ่ม		ปานกลาง
			ปากคม		ปานกลาง
			ลำภูรา		ปานกลาง
			วังคีรี		ปานกลาง
			หนองข้างแล่น		ปานกลาง
			ห้วยนาง		ปานกลาง
			ห้วยยอด		ปานกลาง
67	นครศรีธรรมราช	19	126	1	125
	นครศรีธรรมราช	เฉลิมพระเกียรติ	เชียรเขา		ปานกลาง
			ดอนตรอ		ปานกลาง
			ทางพูน		ปานกลาง
			สวนหลวง		ปานกลาง
		เชียรใหญ่	เขาพระบาท		ปานกลาง
			เชียรใหญ่		ปานกลาง
			เสื่อหึ่ง		ปานกลาง
			แม่เจ้าอยู่หัว	มาก	
			ไสหมาก		ปานกลาง
			การะเกด		ปานกลาง
			ท้องลำเจียก		ปานกลาง
			ท่าขนาน		ปานกลาง
			บ้านเนิน		ปานกลาง
			บ้านกลาง		ปานกลาง
		เมืองนครศรีธรรมราช	กำแพงเขา		ปานกลาง
		จุฬาภรณ์	ควนหนองควัว		ปานกลาง
			ทุ่งโพธิ์		ปานกลาง
			นาหมอบุญ		ปานกลาง
			บ้านควนมุด		ปานกลาง
			บ้านชะอวด		ปานกลาง

ลำดับ	จังหวัด	อำเภอ	ตำบล	ความเหมาะสม	
				มาก	ปานกลาง
			สามตำบล		ปานกลาง
		ฉวาง	ไม้เรียง		ปานกลาง
			ไสหรี		ปานกลาง
			กะเปียด		ปานกลาง
			จันดี		ปานกลาง
			นาเขลียง		ปานกลาง
			นาแวง		ปานกลาง
			นากะชะ		ปานกลาง
			ละอาย		ปานกลาง
			ห้วยปรึก		ปานกลาง
			ชะอวด	เกาะขันธุ์	
		ควนหนองหงษ์			ปานกลาง
		ชะอวด			ปานกลาง
		ท่าเสม็ด			ปานกลาง
		ท่าประจะ			ปานกลาง
		นางหลง			ปานกลาง
		บ้านตุล			ปานกลาง
		วังอ่าง			ปานกลาง
		ถ้าพรรณรา	คลองเส		ปานกลาง
		ท่าศาลา	โพธิ์ทอง		ปานกลาง
			โมคลาน		ปานกลาง
			ไทยบุรี		ปานกลาง
			กลาย		ปานกลาง
			ดอนตะโก		ปานกลาง
			ตลิ่งชัน		ปานกลาง
			ท่าซัน		ปานกลาง
			ท่าศาลา		ปานกลาง
			สระแก้ว		ปานกลาง
			หัวตะพาน		ปานกลาง
		ทุ่งใหญ่	กรุงหยัน		ปานกลาง
			กุแหร		ปานกลาง
			ท่ายาง		ปานกลาง
			ทุ่งใหญ่		ปานกลาง
			ทุ่งสัง		ปานกลาง
			บางรูป		ปานกลาง

ลำดับ	จังหวัด	อำเภอ	ตำบล	ความเหมาะสม	
				มาก	ปานกลาง
			ปริก		ปานกลาง
		ทุ่งสง	เขาโร		ปานกลาง
			เขาขาว		ปานกลาง
			กะปาง		ปานกลาง
			ควนกรด		ปานกลาง
			ชะมาย		ปานกลาง
			ถ้ำใหญ่		ปานกลาง
			นาโพธิ์		ปานกลาง
			นาไม้ไผ่		ปานกลาง
			นาหลวงเสน		ปานกลาง
			น้ำตก		ปานกลาง
			หนองหงส์		ปานกลาง
			นบพิตำ	กรุงชิง	
		กะหรอ			ปานกลาง
		นบพิตำ			ปานกลาง
		นาทรง			ปานกลาง
		นาบอน	แก้วแสน		ปานกลาง
			ทุ่งสง		ปานกลาง
		บางขัน	บางขัน		ปานกลาง
			บ้านนิคม		ปานกลาง
			บ้านลำนาว		ปานกลาง
			วังหิน		ปานกลาง
		ปากพนัง	เกาะทวด		ปานกลาง
			แหลมตะลุมพุก		ปานกลาง
			ขนานาก		ปานกลาง
			คลองกระปือ		ปานกลาง
			คลองน้อย		ปานกลาง
			ชะเมา		ปานกลาง
			ท่าพญา		ปานกลาง
			บางตะพง		ปานกลาง
			บางพระ		ปานกลาง
			บางศาลา		ปานกลาง
			บ้านเพิง		ปานกลาง
			บ้านใหม่		ปานกลาง
			ปากแพรก		ปานกลาง

ลำดับ	จังหวัด	อำเภอ	ตำบล	ความเหมาะสม	
				มาก	ปานกลาง
			ปากพ่องฝั่งตะวันตก		ปานกลาง
			ปากพ่องฝั่งตะวันออก		ปานกลาง
			ป่าระกำ		ปานกลาง
			หูล่อง		ปานกลาง
		พรหมคีรี	ทอนหงส์		ปานกลาง
			นาเรียง		ปานกลาง
			บ้านเกาะ		ปานกลาง
			พรหมโลก		ปานกลาง
			อินคีรี		ปานกลาง
		พระพรหม	ช้างซ้าย		ปานกลาง
			ท้ายสำเภา		ปานกลาง
			นาพรุ		ปานกลาง
			นาสาร		ปานกลาง
		ลานสกา	เขาแก้ว		ปานกลาง
			กำโลน		ปานกลาง
			ขุนทะเล		ปานกลาง
			ท่าดี		ปานกลาง
			ลานสกา		ปานกลาง
		สิชล	เขาน้อย		ปานกลาง
			เทพราช		ปานกลาง
			เป็ลียน		ปานกลาง
			เสาเภา		ปานกลาง
			ฉลอง		ปานกลาง
			ทุ่งไส		ปานกลาง
			ทุ่งปริง		ปานกลาง
			สิชล		ปานกลาง
			สี่ขีด		ปานกลาง
		หัวไทร	เขาพังไกร		ปานกลาง
			แหลม		ปานกลาง
			ควนชะลิก		ปานกลาง
			ทรายขาว		ปานกลาง
			ท่าซอม		ปานกลาง
บางนบ			ปานกลาง		
บ้านราม			ปานกลาง		
รามแก้ว			ปานกลาง		

ลำดับ	จังหวัด	อำเภอ	ตำบล	ความเหมาะสม			
				มาก	ปานกลาง		
			หัวไทร		ปานกลาง		
68	พังงา	5	17	0	17		
	พังงา	เมืองพังงา	ตากแดด		ปานกลาง		
			ท้ายช้าง		ปานกลาง		
			ทุ่งคาโงก		ปานกลาง		
			นบปริง		ปานกลาง		
			บางเตย		ปานกลาง		
			ป่ากอ		ปานกลาง		
		กะปง	เหมาะ		ปานกลาง		
			ท่านา		ปานกลาง		
			รมณีย์		ปานกลาง		
		คุระบุรี	คุระ		ปานกลาง		
		ตะกั่วทุ่ง	โคกกลอย		ปานกลาง		
			ท่าอยู่		ปานกลาง		
			โคกเคียน		ปานกลาง		
			บางไทร		ปานกลาง		
			บางนายสี		ปานกลาง		
			บางม่วง		ปานกลาง		
		ท้ายเหมือง	นาเตย		ปานกลาง		
		69	พัทลุง	11	65	0	65
			พัทลุง	เขาชัยสน	เขาชัยสน		ปานกลาง
					โคกม่วง		ปานกลาง
					ควนขนุน		ปานกลาง
จองถนน					ปานกลาง		
ห่านโพธิ์					ปานกลาง		
เมืองพัทลุง	เขาเจ็ยก				ปานกลาง		
	โคกชะงาย				ปานกลาง		
	ควนมะพร้าว				ปานกลาง		
	คูหาสวรรค์				ปานกลาง		
	ชัยบุรี				ปานกลาง		
	ตำนาน				ปานกลาง		
	ท่าแค				ปานกลาง		
	ท่ามิหรำ				ปานกลาง		
	นาโหนด				ปานกลาง		
	นาท่อม				ปานกลาง		

ลำดับ	จังหวัด	อำเภอ	ตำบล	ความเหมาะสม	
				มาก	ปานกลาง
			ปรางหมู่		ปานกลาง
			พญาขัน		ปานกลาง
			ร่มเมือง		ปานกลาง
			ลำป่า		ปานกลาง
		งงหรา	งงหรา		ปานกลาง
			คลองเฉลิม		ปานกลาง
			คลองทรายขาว		ปานกลาง
			ชะรัด		ปานกลาง
			สมหวัง		ปานกลาง
		ควนขนุน	แพรกหา		ปานกลาง
			แหลมโดนด		ปานกลาง
			โดนดด้วน		ปานกลาง
			ควนขนุน		ปานกลาง
			ชะมวง		ปานกลาง
			ดอนทราย		ปานกลาง
			ทะเลน้อย		ปานกลาง
			นาขยาด		ปานกลาง
			ปิ่นแต		ปานกลาง
			พนมวังค์		ปานกลาง
			พนางตุง		ปานกลาง
			มะกอกเหนือ		ปานกลาง
		ตะโหมด	แม่ขรี		ปานกลาง
			คลองใหญ่		ปานกลาง
			ตะโหมด		ปานกลาง
		บางแก้ว	โคกสัก		ปานกลาง
			ท่ามะเดื่อ		ปานกลาง
			นาปะขอ		ปานกลาง
		ปากพะยูน	เกาะนางคำ		ปานกลาง
			เกาะหมาก		ปานกลาง
			ดอนทราย		ปานกลาง
			ดอนประดู่		ปานกลาง
			ปากพะยูน		ปานกลาง
			ฝาละมี		ปานกลาง
			หารเทา		ปานกลาง
		ป่าบอน	โคกทราย		ปานกลาง

ลำดับ	จังหวัด	อำเภอ	ตำบล	ความเหมาะสม	
				มาก	ปานกลาง
			ทุ่งนารี		ปานกลาง
			ป่าบอน		ปานกลาง
			วังใหม่		ปานกลาง
			หนองธง		ปานกลาง
		ป่าพะยอม	เกาะเต่า		ปานกลาง
			บ้านพร้าว		ปานกลาง
			ป่าพะยอม		ปานกลาง
			ลานข่อย		ปานกลาง
		ศรีนครินทร์	ชุมพล		ปานกลาง
			บ้านนา		ปานกลาง
			ลำสินธุ์		ปานกลาง
			อ่าทอง		ปานกลาง
		ศรีบรรพต	เขาปู่		ปานกลาง
			เขาย่า		ปานกลาง
			ตะแพน		ปานกลาง
		70	ภูเก็ต	2	3
	ภูเก็ต	เมืองภูเก็ต	รัชฎา		ปานกลาง
		ถลาง	ไม้ขาว		ปานกลาง
			ศรีสุนทร		ปานกลาง
71	ระนอง	4	20	0	20
	ระนอง	เมืองระนอง	เขานิเวศน์		ปานกลาง
			ทรายแดง		ปานกลาง
			บางนอน		ปานกลาง
			บางรีน		ปานกลาง
			ปากน้ำ		ปานกลาง
			ราชกรูด		ปานกลาง
			หวาง		ปานกลาง
			หาดส้มแป้น		ปานกลาง
		กระบุรี	น้ำจืด		ปานกลาง
			น้ำจืดน้อย		ปานกลาง
			บางใหญ่		ปานกลาง
			ปากจั่น		ปานกลาง
			มะมู		ปานกลาง
		กะเปอร์	บางหิน		ปานกลาง
			บ้านนา		ปานกลาง

ลำดับ	จังหวัด	อำเภอ	ตำบล	ความเหมาะสม	
				มาก	ปานกลาง
		ละอุ่น	บางแก้ว		ปานกลาง
			บางพระเหนือ		ปานกลาง
			บางพระใต้		ปานกลาง
			ละอุ่นเหนือ		ปานกลาง
			ละอุ่นใต้		ปานกลาง
72	สุราษฎร์ธานี	15	77	0	77
	สุราษฎร์ธานี	เคียนซา	เขาตอก		ปานกลาง
			เคียนซา		ปานกลาง
			บ้านเสด็จ		ปานกลาง
			พ่วงพรมคร		ปานกลาง
			อรัญคามวารี		ปานกลาง
		เมืองสุราษฎร์ธานี	ขุนทะเล		ปานกลาง
			คลองฉนาก		ปานกลาง
			บางไทร		ปานกลาง
			บางกุ้ง		ปานกลาง
			มะขามเตี้ย		ปานกลาง
			วัดประดู่		ปานกลาง
		เวียงสระ	เขานิพันธ์		ปานกลาง
			เวียงสระ		ปานกลาง
			คลองฉนวน		ปานกลาง
			ทุ่งหลวง		ปานกลาง
			บ้านส้อง		ปานกลาง
		ไชยา	ทุ่ง		ปานกลาง
			ปากหมาก		ปานกลาง
		กาญจนดิษฐ์	กรูด		ปานกลาง
			กะแดะ		ปานกลาง
			คลองสระ		ปานกลาง
			ช้างขวา		ปานกลาง
			ช้างซ้าย		ปานกลาง
			ตะเคียนทอง		ปานกลาง
			ท่าทอง		ปานกลาง
			ท่าทองใหม่		ปานกลาง
			ท่าอูแท		ปานกลาง
			ทุ่งกง		ปานกลาง
			ปาร์อน		ปานกลาง

ลำดับ	จังหวัด	อำเภอ	ตำบล	ความเหมาะสม	
				มาก	ปานกลาง
			พลาญวาส		ปานกลาง
		คีรีรัฐนิคม	กะเปา		ปานกลาง
			ถ้ำสิงขร		ปานกลาง
			ท่ากระดาน		ปานกลาง
			ท่าขนอน		ปานกลาง
			น้ำหัก		ปานกลาง
			บ้านยาง		ปานกลาง
			ย่านยาว		ปานกลาง
			ชัยบุรี	ไทรทอง	
		คลองน้อย			ปานกลาง
		ชัยบุรี			ปานกลาง
		สองแพรก			ปานกลาง
		ดอนสัก	ชลคราม		ปานกลาง
			ดอนสัก		ปานกลาง
			ปากแพรก		ปานกลาง
		ท่าฉาง	เขาถ่าน		ปานกลาง
			เสวีียด		ปานกลาง
			คลองไทร		ปานกลาง
			ท่าเคย		ปานกลาง
			ท่าฉาง		ปานกลาง
			ปากฉลุย		ปานกลาง
		ท่าชนะ	คลองพา		ปานกลาง
			คันธุลี		ปานกลาง
			ท่าชนะ		ปานกลาง
			ประสงค์		ปานกลาง
			วัง		ปานกลาง
			สมอทอง		ปานกลาง
		บ้านนาเดิม	ทรัพย์ทวี		ปานกลาง
		บ้านนาสาร	ควนศรี		ปานกลาง
			ควนสุบรรณ		ปานกลาง
			น้ำพุ		ปานกลาง
			พรุพี		ปานกลาง
			ลำพูน		ปานกลาง
		พนม	คลองชะอุ่น		ปานกลาง
			คลองศก		ปานกลาง

ลำดับ	จังหวัด	อำเภอ	ตำบล	ความเหมาะสม			
				มาก	ปานกลาง		
			ต้นยวน		ปานกลาง		
			พนม		ปานกลาง		
			พระแสง	ไทรโสภากา		ปานกลาง	
					ไทรซิ่ง		ปานกลาง
					บางสวรรค์		ปานกลาง
					สินเจริญ		ปานกลาง
					สินปูน		ปานกลาง
					อี่ปุ่น		ปานกลาง
				พุนพิน	ท่าข้าม		ปานกลาง
					พุนพิน		ปานกลาง
					ศรีวิชัย		ปานกลาง
					หนองไทร		ปานกลาง
					หัวเตย		ปานกลาง
		73	นราธิวาส	7	26	1	25
			นราธิวาส	เจาะไอร้อง	จวบ		ปานกลาง
บุกิต					ปานกลาง		
เมืองนราธิวาส	โคกเคียน				ปานกลาง		
	กะลุวอ				ปานกลาง		
	กะลุวอเหนือ				ปานกลาง		
จะแนะ	ผดุงมาตร				ปานกลาง		
ตากใบ	เกาะสะท้อน				ปานกลาง		
	เจ๊ะเห				ปานกลาง		
	โฆซิด				ปานกลาง		
	ไพรวัน				ปานกลาง		
	น่านาค				ปานกลาง		
	บางขุนทอง				ปานกลาง		
	พร่อน				ปานกลาง		
	ศาลาใหม่			มาก			
บาเจาะ	กาเยาะมาตี				ปานกลาง		
	บาเจาะ				ปานกลาง		
	ปะลุกาสาเมาะ				ปานกลาง		
	ลูโบะสาวอ				ปานกลาง		
ยี่งอ	จอบะเยะ				ปานกลาง		
	ตะปอเยะ				ปานกลาง		
	ยี่งอ				ปานกลาง		

ลำดับ	จังหวัด	อำเภอ	ตำบล	ความเหมาะสม	
				มาก	ปานกลาง
			ละหาร		ปานกลาง
			คูโอบะบายะ		ปานกลาง
			คูโอบะปือซา		ปานกลาง
		ระแงะ	บองอ		ปานกลาง
			มะรือโบทก		ปานกลาง
74	ปัตตานี	4	19	0	19
	ปัตตานี	โคกโพธิ์	โคกโพธิ์		ปานกลาง
			ควนโนรี		ปานกลาง
			ช้างให้ตก		ปานกลาง
			ทุ่งพลา		ปานกลาง
			นาเกตุ		ปานกลาง
			บางโกระ		ปานกลาง
			มะกรูด		ปานกลาง
		ปะนาเระ	ควน		ปานกลาง
			คอกกระปือ		ปานกลาง
			ดอน		ปานกลาง
			ท่าข้าม		ปานกลาง
			ท่าน้ำ		ปานกลาง
			บ้านกลาง		ปานกลาง
			บ้านนอก		ปานกลาง
			บ้านน้ำบ่อ		ปานกลาง
			ปะนาเระ		ปานกลาง
			พ้อมิ่ง		ปานกลาง
		ยะหริ่ง	ปียามูมั่ง		ปานกลาง
		หนองจิก	บ่อทอง		ปานกลาง
75	ยะลา	8	58	0	58
	ยะลา	เบตง	เบตง		ปานกลาง
			ตานะแหมเราะ		ปานกลาง
			ธารน้ำทิพย์		ปานกลาง
			ยะรม		ปานกลาง
			อัยเยอร์เวง		ปานกลาง
		เมืองยะลา	เปาะเส็ง		ปานกลาง
			ตาเซะ		ปานกลาง
			ท่าสาป		ปานกลาง
			บันนังสาเรง		ปานกลาง

ลำดับ	จังหวัด	อำเภอ	ตำบล	ความเหมาะสม	
				มาก	ปานกลาง
			บุดี		ปานกลาง
			พร่อน		ปานกลาง
			ยะลา		ปานกลาง
			ยูโป		ปานกลาง
			ลำใหม่		ปานกลาง
			ลำพะยา		ปานกลาง
			ลิตล		ปานกลาง
			สะเตง		ปานกลาง
			สะเตงนอก		ปานกลาง
			หน้าถ้ำ		ปานกลาง
			กรงปินัง	กรงปินัง	
		ปูโรง			ปานกลาง
		สะเอะ			ปานกลาง
		ห้วยกระทิง			ปานกลาง
		กาบัง	กาบัง		ปานกลาง
			บาละ		ปานกลาง
		ธารโต	แม่หวาด		ปานกลาง
			คีรีเขต		ปานกลาง
			ธารโต		ปานกลาง
			บ้านแห		ปานกลาง
		บันนังสตา	เขื่อนบางลาง		ปานกลาง
			ตลิ่งชัน		ปานกลาง
			ตานะปูเต๊ะ		ปานกลาง
			ถ้ำทะลุ		ปานกลาง
			บันนังสตา		ปานกลาง
			บาเจาะ		ปานกลาง
		ยะหา	กาดอง		ปานกลาง
			ตาซี		ปานกลาง
			บาโงยซีแน		ปานกลาง
			บาไร่		ปานกลาง
			ปะแต		ปานกลาง
			ยะหา		ปานกลาง
			ละแอ		ปานกลาง
		รามัน	เกะรือ		ปานกลาง
			เนินงาม		ปานกลาง

ลำดับ	จังหวัด	อำเภอ	ตำบล	ความเหมาะสม	
				มาก	ปานกลาง
			โกตาบารู		ปานกลาง
			กอตอตือรี๊ะ		ปานกลาง
			กายูบอเกาะ		ปานกลาง
			กาลอ		ปานกลาง
			กาลูปัง		ปานกลาง
			จะกวี๊ะ		ปานกลาง
			ตะโล๊ะทะเลอ		ปานกลาง
			ทำรง		ปานกลาง
			บาโงย		ปานกลาง
			บาลอ		ปานกลาง
			บือมัง		ปานกลาง
			ยะต๊ะ		ปานกลาง
			วังพญา		ปานกลาง
			อาซ่อง		ปานกลาง
76	สงขลา	16	126	1	125
	สงขลา	เทพา	เกาะสะบ้า		ปานกลาง
			เทพา		ปานกลาง
			ท่าม่วง		ปานกลาง
			ปากบาง		ปานกลาง
			ลำไพล		ปานกลาง
			วังใหญ่		ปานกลาง
			สะกอม		ปานกลาง
		เมืองสงขลา	เกาะแต้ว		ปานกลาง
			เกาะยอ		ปานกลาง
			เขารูปช้าง		ปานกลาง
			ทุ่งหวัง		ปานกลาง
			บ่อยาง		ปานกลาง
			พะวง		ปานกลาง
		กระแสดินธุ์	เกาะใหญ่		ปานกลาง
			เชิงแส		ปานกลาง
			โรง		ปานกลาง
			กระแสดินธุ์		ปานกลาง
		คลองหอยโข่ง	โคกม่วง		ปานกลาง
			คลองหลา		ปานกลาง
			คลองหอยโข่ง		ปานกลาง

ลำดับ	จังหวัด	อำเภอ	ตำบล	ความเหมาะสม	
				มาก	ปานกลาง
			ทุ่งลาน		ปานกลาง
		ควนเนียง	ควนโส		ปานกลาง
			บางเหริยง		ปานกลาง
			รัตภูมิ		ปานกลาง
			ห้วยลึก		ปานกลาง
		จะนะ	แค		ปานกลาง
			ขุนตืดหวาย		ปานกลาง
			คลองเปี้ยะ		ปานกลาง
			คู		ปานกลาง
			จะโหนง		ปานกลาง
			ตลิ่งชัน		ปานกลาง
			ท่าหมอไทร		ปานกลาง
			นาทับ		ปานกลาง
			นาหว่า		ปานกลาง
			น้ำขาว		ปานกลาง
			บ้านนา		ปานกลาง
			ป่าชิง		ปานกลาง
			สะกอม		ปานกลาง
			สะพานไม้แก่น		ปานกลาง
		นาทวี	คลองกวาง		ปานกลาง
			คลองทราย		ปานกลาง
			ฉาง		ปานกลาง
			ทับช้าง		ปานกลาง
			ท่าประดู่		ปานกลาง
			นาทวี		ปานกลาง
			นาหมอศรี		ปานกลาง
			ประกอบ		ปานกลาง
			ปลักหนู		ปานกลาง
		สะท้อน		ปานกลาง	
		นาหม่อม	คลองหรั่ง		ปานกลาง
			ทุ่งขม้น		ปานกลาง
			นาหม่อม		ปานกลาง
			พิจิตร		ปานกลาง
		บางกล่ำ	แม่ทอม		ปานกลาง
			ท่าช้าง		ปานกลาง

ลำดับ	จังหวัด	อำเภอ	ตำบล	ความเหมาะสม	
				มาก	ปานกลาง
			บางกล้า		ปานกลาง
			บ้านหาร		ปานกลาง
		ระโนด	แดนสงวน		ปานกลาง
			คลองแดน		ปานกลาง
			ตะเคียนยะ		ปานกลาง
			ท่าบอน		ปานกลาง
			บ่อตรุ		ปานกลาง
			บ้านใหม่		ปานกลาง
			บ้านขาว		ปานกลาง
			ปากแตระ		ปานกลาง
			พังยาง		ปานกลาง
			ระโนด		ปานกลาง
			ระวะ		ปานกลาง
			วัดสน		ปานกลาง
			รัตภูมิ	เขาพระ	
		กำแพงเพชร			ปานกลาง
		ควนรู			ปานกลาง
		คูหาใต้			ปานกลาง
		ท่าชะมวง			ปานกลาง
		สทิงพระ	กระดิงงา		ปานกลาง
			คลองรี		ปานกลาง
			คูซุด		ปานกลาง
			จะตี่งพระ		ปานกลาง
			ชุมพล		ปานกลาง
			ดีหลวง		ปานกลาง
			ท่าหิน		ปานกลาง
			บ่อแดง		ปานกลาง
			บ่อดาน		ปานกลาง
			วัดจันทร์		ปานกลาง
			สนามชัย		ปานกลาง
		สะเตา	เขามี่เกียรติ		ปานกลาง
			ท่าโพธิ์		ปานกลาง
			ทุ่งหมอ		ปานกลาง
			ปริก		ปานกลาง
			ปาดังเบซาร์		ปานกลาง

ลำดับ	จังหวัด	อำเภอ	ตำบล	ความเหมาะสม	
				มาก	ปานกลาง
			พังลา		ปานกลาง
			สะเดา		ปานกลาง
			สำนักแต้ว		ปานกลาง
			สำนักขาม		ปานกลาง
		สะบ้าย้อย	เขาแดง		ปานกลาง
			เปียน		ปานกลาง
			คูหา		ปานกลาง
			จะแหน		ปานกลาง
			ทุ่งพอ		ปานกลาง
			ธารคีรี		ปานกลาง
			บาโหย		ปานกลาง
			บ้านโหนด		ปานกลาง
			สะบ้าย้อย		ปานกลาง
		สิงหนคร	ชะแล้		ปานกลาง
			ชิงโค		ปานกลาง
			ทำนบ		ปานกลาง
			บางเขียด		ปานกลาง
			ป่าขาด		ปานกลาง
			ม่วงงาม		ปานกลาง
			รำแดง		ปานกลาง
			วัดขนุน		ปานกลาง
			สทิงหม้อ		ปานกลาง
			หัวเขา	มาก	
		หาดใหญ่	คลองแห		ปานกลาง
			คลองอู่ตะเภา		ปานกลาง
			ควนลัง		ปานกลาง
			คอหงส์		ปานกลาง
			คูเต่า		ปานกลาง
			ฉลุง		ปานกลาง
			ท่าข้าม		ปานกลาง
			ทุ่งใหญ่		ปานกลาง
			ทุ่งตำเสา		ปานกลาง
			น้ำน้อย		ปานกลาง
บ้านพรุ			ปานกลาง		
พะตง			ปานกลาง		

ลำดับ	จังหวัด	อำเภอ	ตำบล	ความเหมาะสม	
				มาก	ปานกลาง
			หาดใหญ่		ปานกลาง
77	สตูล	6	31	0	31
	สตูล	เมืองสตูล	เกตรี		ปานกลาง
			เกาะสาหร่าย		ปานกลาง
			เจ๊ะบิลัง		ปานกลาง
			คลองขุด		ปานกลาง
			ควนโพธิ์		ปานกลาง
			ควนขัน		ปานกลาง
			ฉลุง		ปานกลาง
			ตันหยงโป		ปานกลาง
			ตำมะลัง		ปานกลาง
			บ้านควน		ปานกลาง
			พิมาน		ปานกลาง
		ควนกาหลง	ควนกาหลง		ปานกลาง
			ทุ่งนุ้ย		ปานกลาง
			อุไคเจริญ		ปานกลาง
		ท่าแพ	แปะระ		ปานกลาง
			ท่าเรือ		ปานกลาง
			ท่าแพ		ปานกลาง
			สาคร		ปานกลาง
		ทุ่งหว้า	ขอนคลาน		ปานกลาง
			ทุ่งบุหรง		ปานกลาง
			ทุ่งหว้า		ปานกลาง
			นาทอน		ปานกลาง
			ป่าแก่บ่อหิน		ปานกลาง
		มะนัง	นิคมพัฒนา		ปานกลาง
			ปาล์มพัฒนา		ปานกลาง
		ละงู	เขาขาว		ปานกลาง
			แหลมสน		ปานกลาง
			กำแพง		ปานกลาง
			น้ำผุด		ปานกลาง
			ปากน้ำ		ปานกลาง
			ละงู		ปานกลาง